Niederösterreich ATLAS EJ FG Hasenöhrl KG Au

Bezirkshauptmannschaft Amstetten
Hierauf bezieht sich der Bescheid
vom 11.9.2018, Zl. AML2-J-1041/006
Für die Bezirkshauptfrau
Grünberger

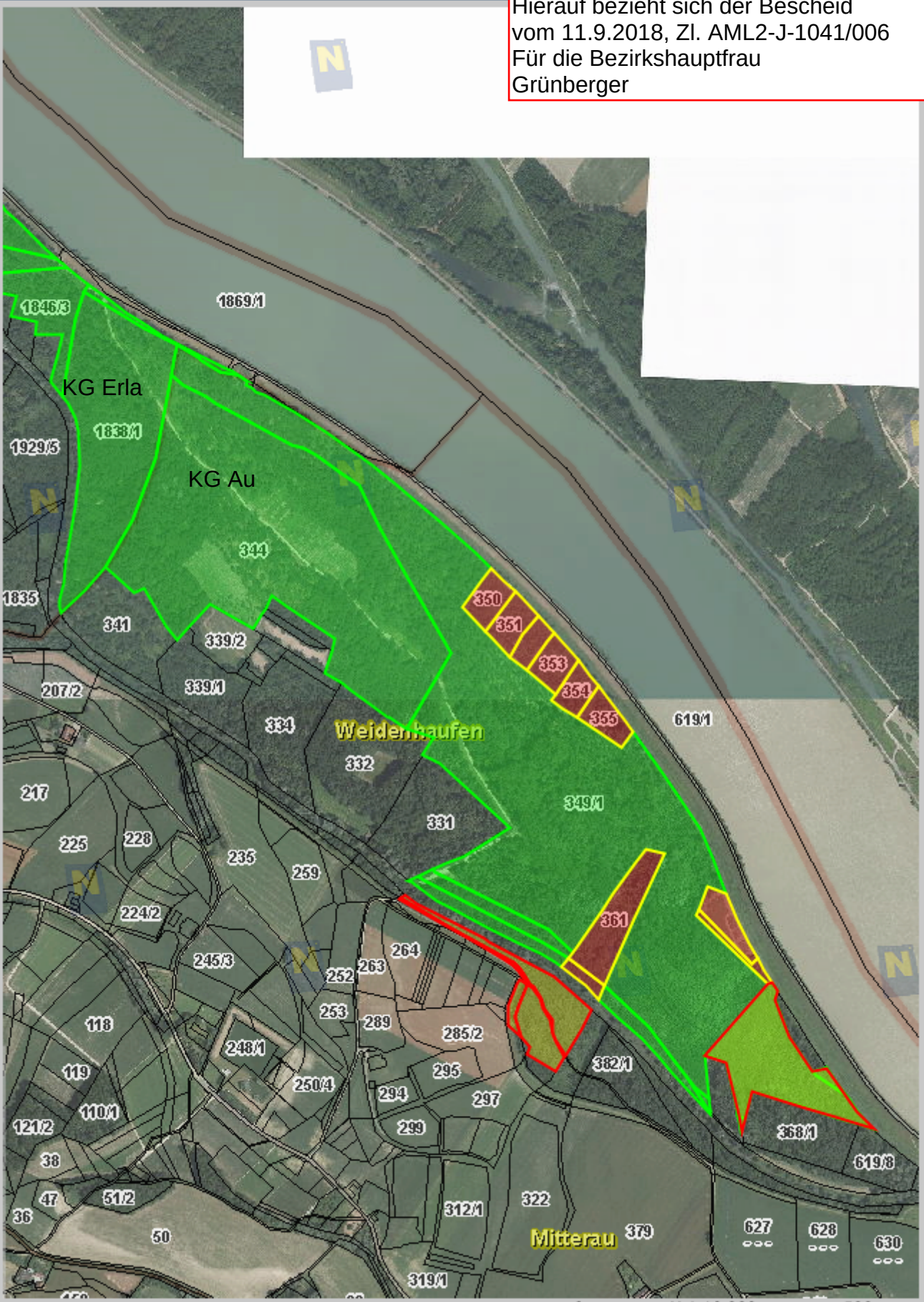

Quellen: Land Niederösterreich, BEV
©Land Niederösterreich: Kein Anspruch auf Richtigkeit und Vollständigkeit!

0 M 1:10.000 500 m

Verwendungszweck: Jagdgebietsfeststellung

Druckdatum: 12.09.2018