

Pfarr BRIEF

Jänner / Februar / März 2018

St. Pantaleon & Erla

*Ich sagte zu dem Engel
der an der Pforte des neuen Jahres stand:
Gib mir ein Licht,
damit ich sicheren Fußes der Ungewissheit
entgegengehen kann!
Aber er antwortete:
Gehe nur hin in die Dunkelheit
und lege deine Hand in die Hand Gottes!
Das ist besser als ein Licht
Und sicherer als ein bekannter Weg!*

Rückblick



Solche Kunstwerke entstanden am Dienstag, 7.11.2017 beim Seniorennachmittag unter der Anweisung von Marianne Kammerhuber.

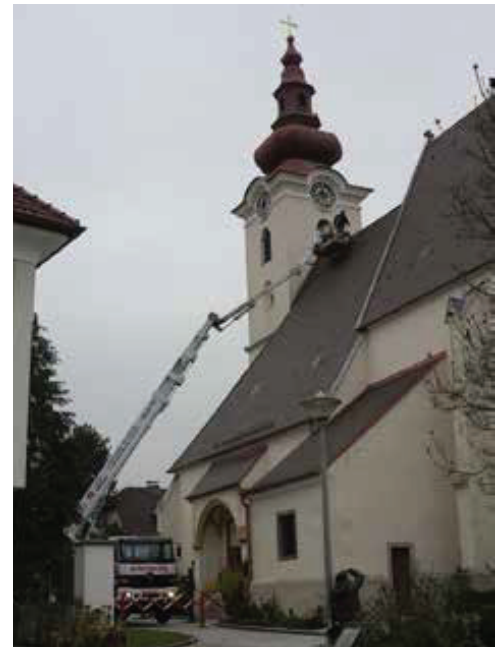

Sturmschaden am Kirchendach in St. Pantaleon
Am 29.10.2017 deckte ein Sturmtief zahlreiche Dachziegel am Kirchendach im Bereich rund um den Kirchturm ab. Aufgrund der vielen Schadensfälle konnte der Schaden erst ca. 2 Wochen später von einer Firma aus Enns mit "schwerem Gerät" behoben werden. Die erheblichen finanziellen Aufwendungen sind durch eine Versicherung gedeckt.



Ich möchte mich herzlich bei allen Damen fürs Kranzerlbinden für den Bauern und Bastelmarkt bedanken! Besonderen Dank an Familie Stebitzer Karl & Christine für die Reisigspende!
Herzlichen Dank - Bettina Starzer



Bastel- und Bauernmarkt

am Sonntag 12. Nov. 2017 in St. Pantaleon.

Trotz regnerischem Wetter war der schon traditionelle Markt sehr gut besucht. Im Pfarrsaal und Gewölbe konnten Flecksuppe, Surbraten und köstliche Mehlspeisen genossen werden. EZA-Produkte (Fairer Handel) und Produkte vom Hilfswerk sowie aus der Region, Kunsthandwerk und Türkränze wurden im Pfarrhof zum Verkauf angeboten.



Viele Kinder sind zur Nikolausbegegnung am 6. Dezember in die Pfarrkirche St. Pantaleon gekommen. Sie hörten die Geschichte vom Kornwunder – erzählt von Stupsi der Kirchenmaus (Nikolausmaus). Im Anschluss bekamen alle Kinder vom Bischof Nikolaus einen Schokoladennikolaus.

Blumengruß der Ministranten

Am Donnerstag, 31.08.2017, hielt unser Hr. Pfarrer KonsR Franz Brandstetter seine letzte Abendmesse vor der Pensionierung in der Pfarrkirche St. Pantaleon. In den Wochen zuvor hatten sich schon diverse Vereine und Körperschaften der Gemeinde von ihm verabschiedet. So wollten auch die Pantaleoner Ministranten ihn nicht „sang- und klanglos“ in den Ruhestand entlassen. Deshalb sind sie fast vollzählig erschienen, um ihm am Ende der Abendmesse gemeinsam mit Sylvia Kiehas-Fröschl musikalisch zu danken. Ein anschließend von jedem überreichter Blumengruß rundete die gelungene Überraschung schließlich ab.



Danke



Am 15.10.2017 wurden in Erla drei Pfarrkirchenratsmitglieder für ihr verdienstvolles Wirken mit einer Dankurkunde und einem kleinen Geschenk verabschiedet. Herr Rudolf Stefflbauer, Frau Ingeborg Kapeller-Haberbauer und Herr Josef Mazanek (von li. nach re.)

Die Summe unseres Lebens sind die Stunden wo wir lieben (Wilhelm Busch) - aber auch die, die wir mit Freunden feiern dürfen!



Liebe Jubelpaare, danke, dass wir gemeinsam mit euch, eure Ehejubiläen am 15. Oktober 2017 in der Pfarrkirche Erla, bei strahlendem Sonnenschein, feiern durften! Wir gratulierten von Herzen Notburger und Franz Lettner, Josefine und Johann Preitfellner, Christine und Josef Hollnsteiner, Marianne und Franz Fischer, Gabriele und Kurt Schwediauer, Maria und Franz Innerhuber, Margarete und Franz Innerhuber, Sr. Ehrentrudis Riel, Sr. M. Rosa Wieser, Anna und Karl Pallinger. Danke auch an Pfarrer Reisinger, dem MV-Erla und allen Mithelfern! Der PGR-Erla

Hallo liebe Kinder!

Könnt ihr euch noch an die Familienmesse am Elisabethsonntag erinnern? Da habt ihr alle ganz tüchtig mitgeholfen, haltbare Lebensmittel für arme Menschen zu sammeln. Gemeinsam haben wir einen großen Korb gefüllt, der dann in den Sozialmarkt nach St. Valentin gebracht wurde. Die Mitarbeiter des Sozialmarktes haben ganz schön über den riesigen Korb gestaunt und bedanken sich herzlich für die zahlreichen Spenden.

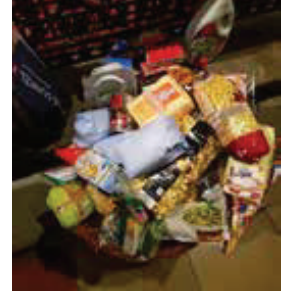

Auch am 14. Jänner kannst du wieder mithelfen Gutes zu tun! Im Anschluss an die heilige Messe findet in St. Pantaleon ein Pfarrcafe zu Gunsten der Straßenkinder in Nairobi statt. Ich werde dort besonders viel Kuchen essen! Auf die „Faschingsmesse“ am 11. Februar freue ich mich auch schon sehr. Ich bin schon gespannt, ob wieder viele von euch verkleidet sein werden. Bis bald, Eure Stupsi-Kirchenmaus



St. Pantaleon: Am 23. November 2017 veranstaltete das KBW St. Pantaleon, einen besinnlichen Adventabend. Zahlreiche Gäste ließen sich in eine fröhliche, bald beginnende Adventzeit entführen mit Musik und Schauspiel: eine musikalische Reise durch die kalte Jahreszeit, stimmige Musik zum Thema Advent, in bekannten und in eigenen, neuen Arrangements und Lieder zum Mitsingen. Heitere Gedichte, Texte, teilweise szenisch umgesetzt, humorvoll, aber auch „eiwendig“ entspannen in der Vorweihnachtszeit.

Mit der Musikgruppe Wiff, Hell & Frisch und den Schauspielern Katharina Baumfried & Herbert Walzl wurde dem „alten Pfarrstadl“ wieder Leben eingehaucht.

Herzlichen Dank an die Künstler und an das begeisterte Publikum.

Veranstaltungen

Pfarrcafe

am Sonntag, 14. Jänner 2018

Familienmesse um 9.00 Uhr

Für den Nachmittagskaffee haben wir köstliche Mehlspeisen und Torten zum mit-nach-Hause-nehmen.

Verkauf von 9.00 – 12.00Uhr
Während des Pfarrcafes gibt es eine Diashow vom Besuch bei Sr. Maria Gertrud Windischhofer!

Der Erlös geht an die Straßenkinder von Nairobi und ein Teil bleibt in der Pfarre St. Pantaleon!

Um eure Unterstützung bittet das Pfarrteam, sowie Sr. Maria Gertrud Windischhofer CPS.

„Wege aus der Depression“ für Betroffene und Angehörige

VORTRAG am 13. Feb. 2018 19:00 Uhr
im Pfarrstadl St. Pantaleon.

Immer mehr Menschen sind depressiv oder auf dem Weg in eine Depression. Viele von uns haben in Familie und Beruf mit Menschen zu tun, die depressiv sind. Wie gerne würde man diesen Menschen helfen.

Dieser Abend gibt ihnen die Möglichkeit, Informationen rund um das Thema Depression zu sammeln. Was aber noch wesentlicher ist, sie erhalten Antwort darauf, wie Sie selbst oder Ihnen wertvoll anvertraute Menschen da wieder rauskommen und was Sie dazu beitragen können.

Mit Michael Waldhart aus Ober-Grafendorf; Dipl. Lebens- und Sozialberater, psychologischer Berater am Institut Chlebowsky

Eintritt: 10 Euro

Anmeldung erbeten bis spätestens 31. Jänner 2017
(Mindestteilnehmer 10 Personen)

TERMINE Jänner / Februar / März

01.01.2018 Montag Neujahr

10:15 Erla HI. Messe

02.01.2018 Dienstag

St. Pantaleon Sternsinger sind unterwegs

03.01.2018 Mittwoch

Erla Sternsinger sind unterwegs

18:30 St.Pantaleon Rosenkranz

19:00 St.Pantaleon HI. Messe

06.01.2018 Samstag Dreikönigstag

10:15 St. Pantaleon HI. Messe mit Sternsingern

07.01.2018 Sonntag

10:15 Erla HI. Messe

10.01.2018 Mittwoch

19:00 St.Pantaleon Wort-Gottes-Feier

12.01.2018 Freitag

19:00 Klein Erla HI. Messe (Marienschwestern)

14.01.2018 Sonntag

09:00 St. Pantaleon HI. Messe, Pfarrcafe zu Gunsten der Straßenkinder in Nairobi

17.01.2018 Mittwoch

19:00 St.Pantaleon HI. Messe

19.01.2018 Freitag

19:00 Klein Erla HI. Messe (Marienschwestern)

20.01.2018 Samstag

19:00 St.Pantaleon Vorabendmesse

21.01.2018 Sonntag

10:15 Erla HI. Messe

24.01.2018 Mittwoch

19:00 St.Pantaleon HI. Messe

26.01.2018 Freitag

19:00 Klein Erla HI. Messe (Marienschwestern)

28.01.2018 Sonntag

10:15 St. Pantaleon HI. Messe

31.01.2018 Mittwoch

19:00 St.Pantaleon HI. Messe

02.02.2018 Freitag

19:00 Klein Erla HI. Messe (Marienschwestern)

03.02.2018 Samstag

19:00 St.Pantaleon Vorabendmesse, Blasiussegen & Lichterweihe

04.02.2018 Sonntag

10:15 Erla HI. Messe, Blasiussegen

07.02.2018 Mittwoch

18:30 St.Pantaleon Rosenkranz

19:00 St.Pantaleon HI. Messe

09.02.2018 Freitag

19:00 Klein Erla HI. Messe (Marienschwestern)

11.02.2018 Sonntag - Familiengottesdienst

10:15 St. Pantaleon HI. Messe, Faschingsmesse“

14.02.2018 Mittwoch Aschermittwoch

19:00 St.Pantaleon HI. Messe mit Segnung der Asche

19:00 Erla Wort-Gottes-Feier mit Segnung der Asche

16.02.2018 Freitag

19:00 Klein Erla HI. Messe (Marienschwestern)

17.02.2018 Samstag

19:00 St.Pantaleon Vorabendmesse

18.02.2018 Sonntag 1. Fastensonntag

10:15 Erla HI. Messe

21.02.2018 Mittwoch

18:30 St.Pantaleon Kreuzweg mit Diak. Hofstätter

19:00 St.Pantaleon HI. Messe

23.02.2018 Freitag

19:00 Klein Erla HI. Messe (Marienschwestern)

25.02.2018 Sonntag

10:15 St. Pantaleon HI. Messe

28.02.2018 Mittwoch

19:00 St.Pantaleon HI. Messe

02.03.2018 Freitag

19:00 Klein Erla HI. Messe (Marienschwestern)

03.03.2018 Samstag

19:00 St.Pantaleon Vorabendmesse

04.03.2018 Sonntag

10:15 Erla HI. Messe, Fastensuppenessen

07.03.2018 Mittwoch

18:30 St.Pantaleon Rosenkranz

19:00 St.Pantaleon HI. Messe

09.03.2018 Freitag

19:00 Klein Erla HI. Messe (Marienschwestern)

11.03.2018 Sonntag

10:15 St. Pantaleon HI. Messe

14.03.2018 Mittwoch

18:30 St.Pantaleon Kreuzweg mit Diak. Hofstätter

19:00 St.Pantaleon HI. Messe

16.03.2018 Freitag

19:00 Klein Erla HI. Messe (Marienschwestern)

17.03.2018 Samstag

19:00 St.Pantaleon Vorabendmesse

18.03.2018 Sonntag

10:15 Erla HI. Messe

14:00 Erla Kreuzweg

Sozialstation Sankt Severin

Seit kurzem gibt es in Haidershofen eine eigene Sozialstation, die auch für Ihre Gemeinde zuständig ist.

Die Gemeinden Haidershofen, St. Valentin, St. Pantaleon, Ernstshofen, Behamberg und Weistrach werden ab diesem Zeitpunkt nicht mehr von der Sozialstation Nö West in Haag sondern von der neuen Sozialstation St. Severin in Haidershofen betreut.

Wir unterstützen Sie gerne

- bei der Krankenpflege
- im Haushalt
- beim Pflegegeldantrag

Wir vermitteln Pflegehilfsmittel und installieren ein Notruftelefon.

Wenn Sie Informationen oder Hilfe brauchen, wenden Sie sich bitte an die Caritas Sozialstation Sankt Severin!



Das Team der **Caritas Sozialstation Sankt Severin**



DGKP Cornelia Kerschbaumer
Einsatzleitung-Nachfolgerin



DGKP Hildegard Stieblehner
Einsatzleiterin

Caritas Sozialstation Sankt Severin
Haidershofen 27 Top 2
4431 Haidershofen
Mo, Mi und Fr 10.00-11.00 Uhr
Mobil 0676 838 446 78
bup.sankt-severin@stpoelten.caritas.at
www.caritas-stpoelten.at