Gemeinde St. Georgen am Reith

3344 St. Georgen am Reith, Dorf 58
Bezirk Amstetten, Land Niederösterreich
Mail: gemeinde@stgeorgenreith.at
Tel: 07484/8000 Fax: 07484/8000-1
UID: ATU59074067 **www.st-georgen-reith.gv.at**

Ing. Viktor Gusel GmbH
Göstling 70
3345 Göstling

Kennzeichen	Bearbeiter	Datum
37/2020	A.Dorfmayr	26. Juni 2020

Betrifft
Ansuchen straßenpolizeiliche Genehmigung, § 90 StVO

BEWILLIGUNG

Die Gemeinde St. Georgen am Reith erteilt die Bewilligung für die Durchführung folgender Arbeiten u. Aufstellung der erforderlichen Verkehrszeichen im Gemeindegebiet St. Georgen am Reith:

Art der Arbeit:
Grabarbeiten und Baustelleneinrichtung für die Arbeiten der WVA Kogelsbach Ba03

Straße:
Gemeindestraßen, alle Baubereiche WVA Kogelsbach BA03

Zeitraum: 29.06.2020 – 29.09.2020, Montag bis Freitag von 07:00 Uhr – 18:00 Uhr

Folgende Auflagen sind zu erfüllen:

1. Sämtliche Hinweisschilder sind aufzustellen („Achtung Baustelle", Wartezeiten, Sperren,..)
2. Bei Totalsperre sind die Anrainer, sowie die FF St. Georgen am Reith rechtzeitig zu informieren

Für die Gemeinde St. Georgen am Reith

Gemeindeamt St. Georgen am Reith Bezirk Amstetten N.Ö.

Bgm. Josef Pöchhacker

Ergeht auch in Kopie an:
Polizeiinspektion Waidhofen/Ybbs
FF St. Georgen am Reith
Käfer Martin, Kogelsbach 27
Frühwald Rainer, Kogelsbach 23
Aigner Siegfried, Kogelsbach 70 (Fasching Elisabeth)
Spanring Helmut, Kogelsbach 29
Rohrbach Alexander, Kogelsbach 18
Litschke Ernst, Kogelsbach 66
Währenschimmel Leopoldine, Kogelsbach 14
Grünsteidl Johann, Kogelsbach 34
Schagerl Oliver, Kogelsbach 15a
Käferbeck Gerald, Kogelsbach 16
Schagerl Helmut, Kogelsbach 17
Ertelthalner Siegried, Kogelsbach 89
Schnabl Ewald, Kogelsbach 83
Buder Manfred, Kogelsbach 6

Bauprojekt Wasserversorgungsanlage Kogelsbach Bauabschnitt 03

In dieser Zusammenfassung werden die notwendigen Projektschritte aufgelistet und auch die Einschränkungen der Zufahrtsmöglichkeiten:

1. Erste Bautätigkeit: Ringleitungsschluss – Umsetzung von KW 27 – 28 (blaue Leitungsdarstellung)

2. Verlegung der Hauptleitung von Quellfassung zu zukünftigen Standort Hochbehälter voraussichtlich ab KW 29 (geplante Bauzeit rund 2 Wochen) Verkehrseinschränkungen: In dieser Zeit wird die „Sackstraße" untertags sehr eingeschränkt befahrbar sein, da die Verlegungen der Hauptwasserleitung und der zusätzlichen Kabel, die die Entfernung der Masten bis zur Quellfassung ermöglichen, einigen Platz auf der schmalen Straße benötigen. Es wird versucht, die Straße abends für PKWs befahrbar zu machen. Mitverlegt werden Kabel der Wiener Netze, A1 und Breitbandinternet der noegig.

3. Verlegung neuer Hauszuleitungen im Siedlungsgebiet Kogelsbach – voraussichtlich Juli/August

- Verkehrseinschränkungen durch Grabungsarbeiten auf Siedlungsstraßen

- Positionierung des neuen Hochbehälter – voraussichtlich im August

- Neuerrichtung Quellfassung und Quellhaus mit Pumpanlage – voraussichtlich Ende August/Anfang September

- Verlegung der zusätzlich neuen Hausanschlüsse im September
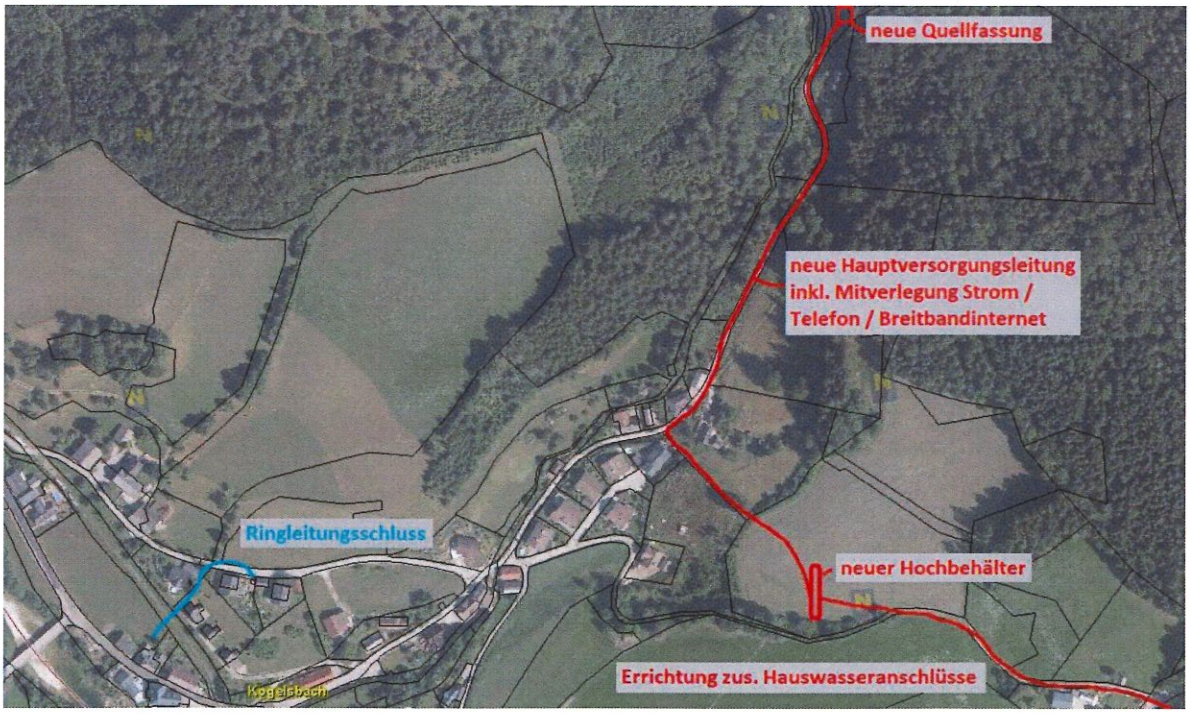
- Asphaltierungsarbeiten werden im Frühjahr 2021 durchgeführt, damit sich Setzungen über den Winter verfestigen können.