



Verordnung

Die Marktgemeinde Oberndorf an der Melk ordnet aufgrund der Bestimmungen des § 43 Abs.1 lit.b der Straßenverkehrsordnung 1960 im Interesse der Sicherheit, Flüssigkeit und Leichtigkeit des sich bewegenden Verkehrs folgendes an:

Teilsperre des öffentlichen Gehweges zwischen Brücke über den Melkfluss im Birkenweg und Haus Sturmlechner, Oberer Gries, aufgrund der Baustelle zur Errichtung eines Wohnhauses bzw. Aufstellen eines Kranes auf den Grundstücken Nr. 309/3 und 310/1, KG Gries.

Betroffene Verkehrsfläche: Gemeindefstraße Grundstück Nr. 1124, KG Gries, Öff.Gut der Marktgemeinde Oberndorf an der Melk

Zeitraum: 29.11.2022 bis 30.04.2023, durchgehend

Folgende Straßenverkehrszeichen gemäß StVO 1960 werden angebracht:

„**Umleitung**“ gem. § 53 Z 16b des Fußgängerverkehrs über den westlichen Teil des Gehweges im Birkenweg, Gstk. Nr. 1124, KG Gries.

Diese Verordnung tritt gem. § 44 Abs. 1 StVO 1960 mit der Anbringung der Verkehrszeichen in Kraft und deren Entfernung außer Kraft.

Der Bürgermeister:

Seiberl Walter



Angeschlagen am: 28.11.2022

Abgenommen am: 02.05.2023



Marktgemeinde Oberndorf an der Melk
Hauptstraße 9, 3281 Oberndorf an der Melk
Tel: 07483/258 od. 358
Fax: 07483/258-25
e-Mail: gemeinde@oberndorf-noe.at

Datum: 28.11.2022
Bearbeiter:

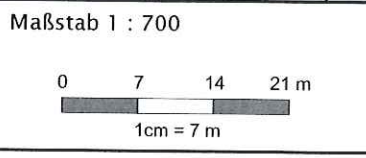
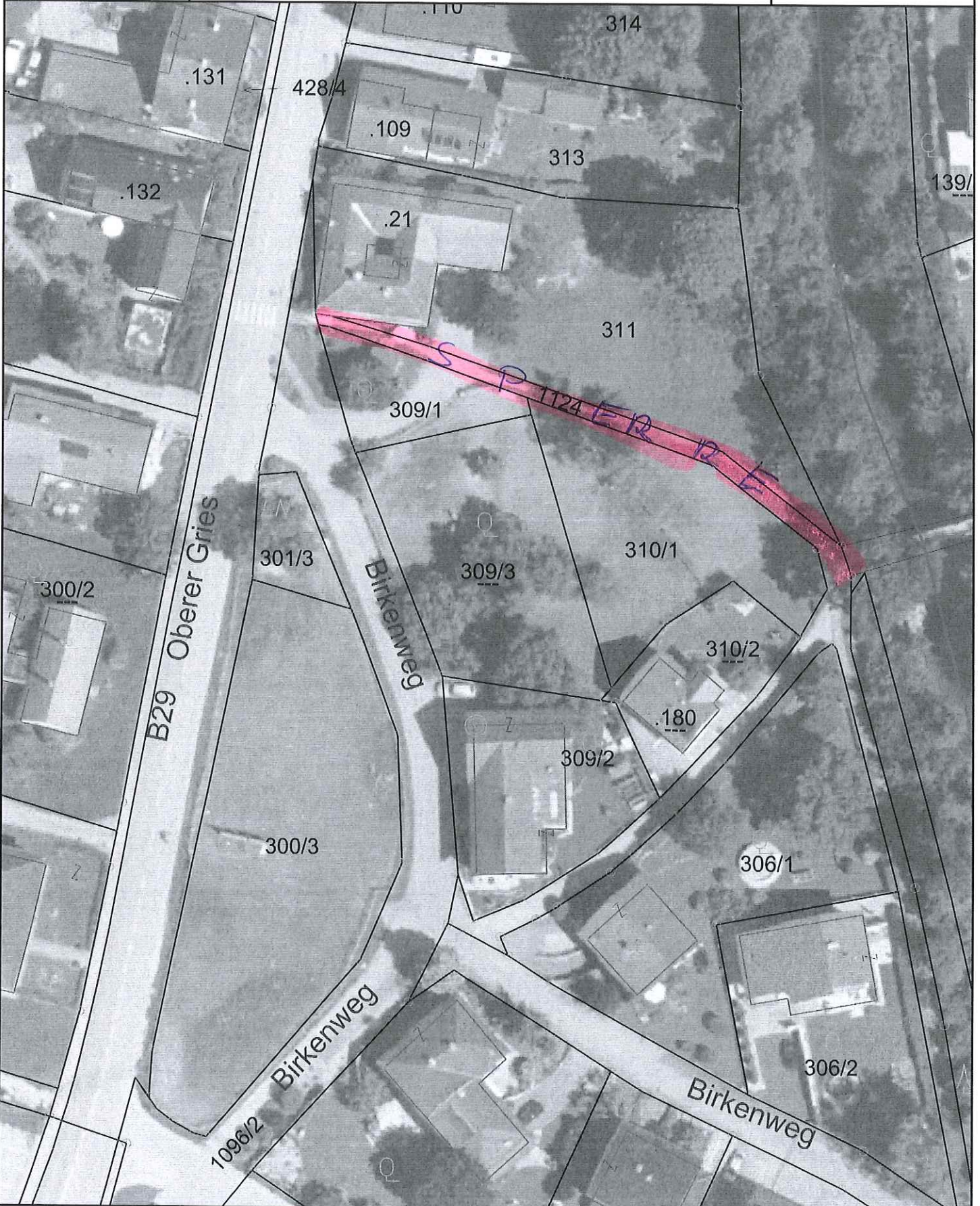

@BEV 2001, DKM-Datenkopie vom 01.04.2022. Für die Richtigkeit, Vollständigkeit und Aktualität der Daten wird keine Haftung übernommen. Bei Grabungsarbeiten ist in jedem Fall das Einverständnis mit dem Leitungsbetreiber herzustellen.

