

**Lageplan Bereich  
Ardagger Markt**  
M 1 : 1000

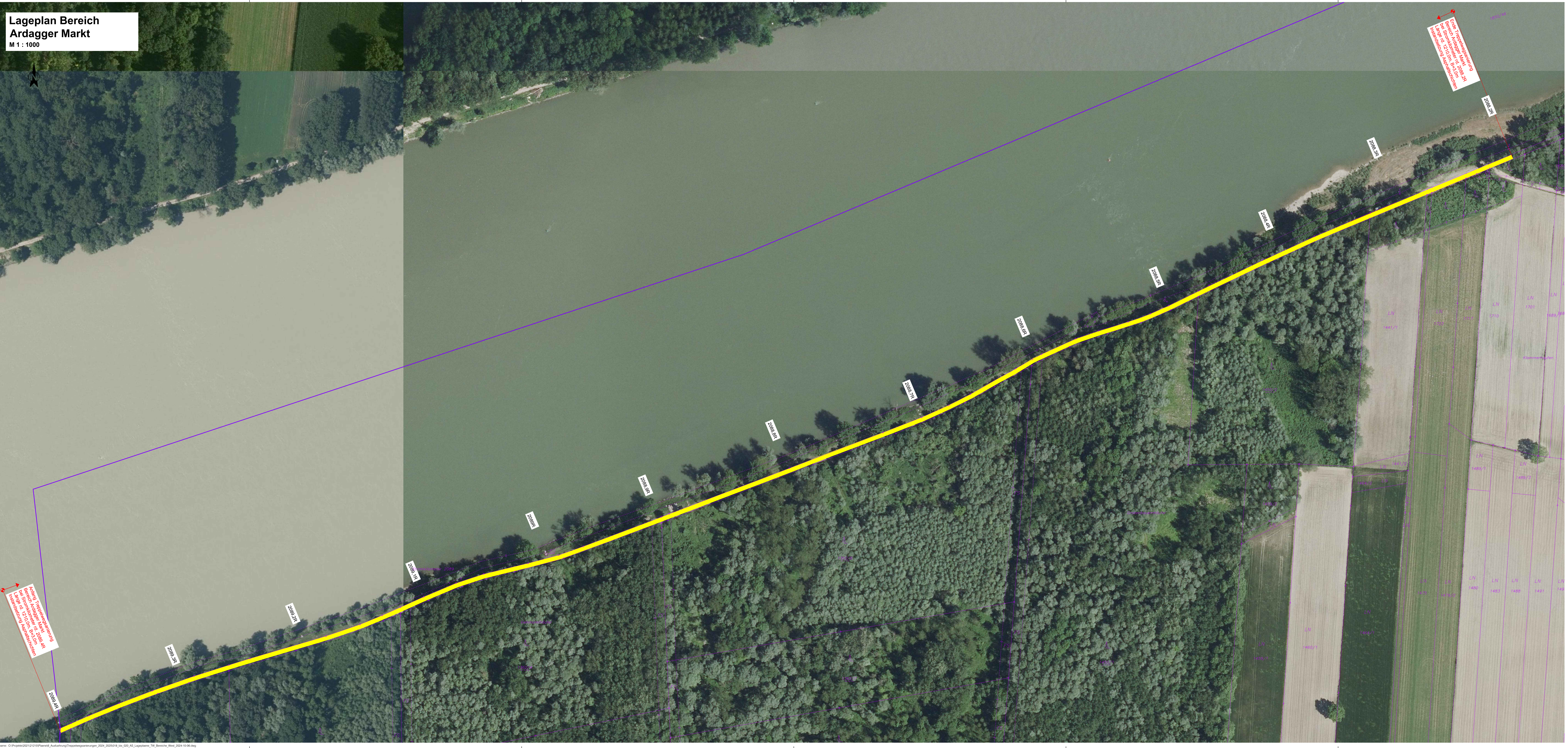

**Regelquerschnitt  
Instandsetzung Asphaltdecken**  
M 1 : 25

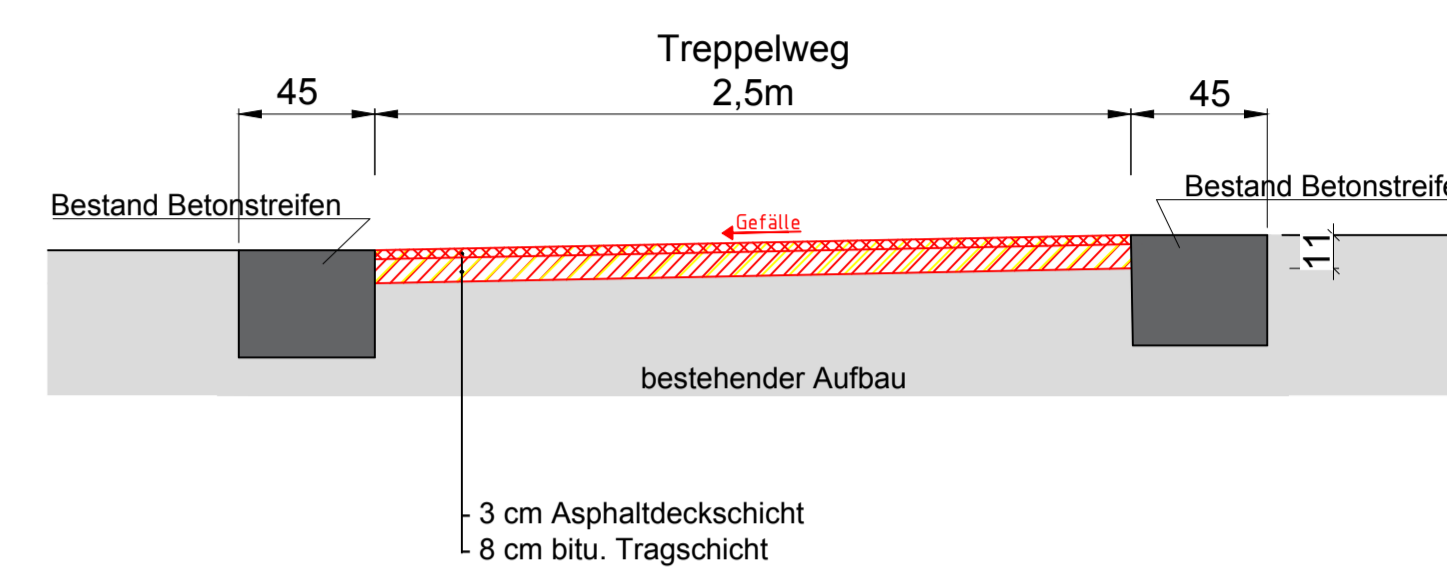

**Legende**

- Instandsetzung Asphaltdecken
- Bereich Ardagger Markt**  
Rechtes Ufer:  
Stromkilometer  
2088,3R bis 2089,4R

**AUSFÜHRUNGSPLAN**

Bauvorhaben:	<b>viadonau</b> Sanierung Donau - Treppelwege
Bauherr / Adresse:	viadonau - Österreichische Wasserstraßen GmbH Donau-City-Straße 1, A-1220 Wien
Bauteilübersicht:	

Freigabevermerk:	-		
D			
C			
B			
A			
Rev.	Datum	Beschreibung der Änderung	Gez. Gepr.

Planinhalt:	Lageplan Bereich Ardagger Markt Regelquerschnitt Instandsetzung Asphaltdecken		
Planverfasser:	<b>SCHNEIDER CONSULT</b> ZIVILTECHNIKER GMBH Krems/D.   Amstetten   Linz +43 (0)2742/76 100   office@schneider-consult.at	Gezeichnet:	EIE
		Geprüft:	BeK
		Maßstab:	1:1000, 1:25
		Listen:	-
Gz.:	21215	Datum (Rev 0):	24.07.2024 Plan Nr.: 43

D:\projekte\2021\12\19\Planer\AuskuehlungTreppelwegsanierung\_2024\_2025\08\_1st\_020\_AS\_Lageplan\_Bereich\_Ardagger\_Markt.dwg  
Thema: 12.08.2024