



Gemeindemitteilungen

der Gemeinde Hollenstein an der Ybbs

Amtliche Nachrichten . zugestellt durch Post.at

Gemeindemitteilungen
Nr. 4/2015
06 März 2015

- Feuerlöcherüberprüfung
- FSME Schutzimpfung
- Zeitumstellung
- Sperrmüllsammlung von der Liegenschaft

Veranstaltungen

Liebe Hollensteinerinnen und Hollensteiner!
Geschätzte Gäste!

FEUERLÖSCHERÜBERPRÜFUNG

Datum: 20. März 2015
Ort: Feuerwehrhaus, Walcherbauer 23
Kosten: Ö9,00

Das Überprüfungsintervall beträgt 2 Jahre, d.h. Feuerlöcher, die im Jahr 2013 überprüft wurden sind 2015 zu überprüfen.
Anlieferung ab 7:00 Uhr möglich - bitte die angelieferten Feuerlöcher unbedingt mit Namen und Adresse versehen!

SCHUTZIMPfung GEGEN FSME (Zeckenkrankheit)

Auszug aus dem Merkblatt der NÖ Landesregierung - Landessanitätsdirektion

Die Zeckenkrankheit ist eine gefährliche Infektionskrankheit der Gehirnhäute, die zumeist in zwei Phasen verläuft: die erste Phase beginnt etwa 7 Tage nach einem infektiösen Zeckenbefall in der Art einer Grippe. Nach dem Abfiebern kann es damit sein Bewenden haben. Es kann aber sein, dass der Erkrankte anschließend durch einige Tage fast beschwerdefrei ist und dann die zweite Phase, hochfieberhaft, mit den Anzeichen einer Entzündung des Gehirns und seiner Hüllen einsetzt. Die Genesung erfolgt sehr langsam. Tritt eine Lähmung auf, ist dauernde Invalidität zu befürchten.



Achtung! Die Schutzimpfung gegen FSME besteht aus **3 Teilimpfungen**: Nach der ersten Teilimpfung hat die **zweite** etwa **1 Monat** und die **dritte** innerhalb von **5 - 12 Monaten** nach der vorangegangenen Impfung zu erfolgen. Die erste **Auffrischungsimpfung** ist nach **drei Jahren** erforderlich.

Dem österr. Impfplan des BM für Gesundheit entsprechend sind **alle weiteren Auffrischungsimpfungen bei Erwachsenen im 5-Jahres-Intervall durchzuführen**, um den Impfschutz fortgesetzt aufrecht zu erhalten. Dies gilt nur für Impflinge bis zum 60. Lebensjahr. **Ältere Personen sind im 3-Jahres-Intervall aufzufrischen.**

Der empfohlene Zeitraum für die Impfkation 2015 wird mit **Mitte Februar bis Ende Juni 2015** festgelegt. Der Preis pro Teilimpfung beträgt für **Kinder Ö27,50** und für **Erwachsene Ö32,50**.

Vorsorgen ist der beste Schutz!

Zeckenimpfung - JETZT

ZEITUMSTELLUNG

Von Winterzeit auf
Sommerzeit
am 29.03.2015

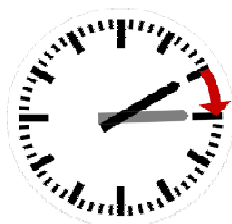

In der Nacht von Samstag auf Sonntag, den **29.03.2015**, werden die **Uhren von 2 Uhr auf 3 Uhr um 1 Stunde nach vor gestellt!**

Sperrmüll Service 2015

Eine Dienstleistung Ihrer Gemeinde in Zusammenarbeit mit dem Umweltverband
Gemeindeverband für Umweltschutz in der Region Amstetten | T: 07475/53340200 | www.gvuam.at



Gemeindeverband
für Umweltschutz
in der Region Amstetten

Sperrmüll. Sie haben die Wahl ...

**Abgabemöglichkeit: alle
Altstoffzentren des Bezirkes
Für alle Haushalte:**

Sie zahlen Müllgebühr, somit können Sie Ihren Sperrmüll zu jedem Altstoff Zentrum (ASZ) des GvU - Amstetten bringen. Ihre nächste Sperrmüllübernahme ist z.B. im :

Altstoff Service Zentrum
Hollenstein an der Ybbs

Ort: bei der Kläranlage

Öffnungszeiten:

jede gerade Kalenderwoche Donnerstag
08 - 10 Uhr und 16 - 18 Uhr

von Ostern bis Allerheiligen:

jede gerade Kalenderwoche Donnerstag
8 - 10 Uhr und 17 - 19 Uhr

**Abholmöglichkeit: mobile
Sperrmüllsammmlung
Für alle Haushalte:**

Sie haben keine Transportmöglichkeit zu einem der Altstoff Zentren.
Dann melden Sie sich jetzt an.

**Ihr Sperrmüll wird abgeholt.
Abholzeitraum:
5. Mai 2015**

Beachten Sie die Hinweise am Anmeldebrief.

**Anmeldeschluss:
22. April 2015**

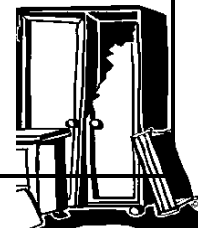

Sperrmüll. Wir entsorgen für Sie Ä

Sperrmüll ist nur jener Restmüll der zu groß (nicht zuviel) für die Müllbehälter ist.

Entscheidend ist Stückgröße nicht die Menge an Abfall!

TIPP: Sollten Sie mit Ihren Abfallbehältern nicht das Auslangen finden, rufen Sie uns an 07475/53340 222.

Sperrmüll Beispiele:

- ✓ Matratzen
- ✓ Bodenbeläge
- ✓ Möbel, Badewanne
- ✓ Holz (auch behandelt/ beschichtet -jedoch ohne Glas)
- ✓ Ski, Surfbretter
- ✓ Teppiche, Koffer
- ✓ Kleinmetalle

Es wird immer wieder versucht, die mobile Sperrmüllsammmlung für Haus- bzw. Wohnungsräumungen zu nutzen. Dies ist nicht möglich!



Sperrmüll. Das Kleingedruckte Ä

Ihr Sperrmüll muss am Abholtag, soweit möglich auf eigenem Grund, direkt angrenzend an die Zufahrtsstraße (öffentliches Gut) innerhalb der Grundstücksgrenze, gut zugänglich, bereitgestellt werden. Vermeiden Sie die Bereitstellung vor der Liegenschaft. Der Eigentümer/in Vertreter kann bei der Abholung dabei sein. Der Zutritt auf die Liegenschaft (zur Sperrmüllabholung) muss möglich sein. Wenn Sie Ihre Mülltonne/-säcke zu einem Sammel/ Abholort transportieren, ist dies auch Ihr Sperrmüll Abholort. Abholungszeiten: 6.00 bis 19.00 Uhr. Mengengrenzen: Wir entsorgen rund 3 m³ je Sperrmüllart und Liegenschaft. Einzelstücke können max. 100 kg wiegen. Sperrmüll, Altmetall und Altholz sind getrennt zu lagern. Bei empfindlichem Untergrund (Pflasterung, Wiese,..) mit geeigneten Abfällen (Teppichboden,..) an unterster Schicht. So vermeiden Sie Beschädigungen bei der Abholung. Mit der Abgabe Ihrer Anmeldung stimmen Sie den Sperrmüll Bedingungen zu.

Kein Sperrmüll! Wohin damit ...

Zur Entsorgungsfirma

- ◆ Restmüll
- ◆ Flachglas
- ◆ Agrarfolien
- ◆ Müll in Säcken
- ◆ Bauschutt
- ◆ Reifen

Zur Altstoffsammlung

- ◆ Karton
- ◆ Verpackungen
- ◆ Papier
- ◆ Bioabfall
- ◆ Grünschnitt

Zum Altstoffsammelzentrum

- ◆ E-Herd
- ◆ Waschmaschine
- ◆ Wäschetrockner
- ◆ Bügelmaschine
- ◆ Geschirrspüler
- ◆ Computerschirm
- ◆ Fernseher
- ◆ Kühlschrank/truhe

Alle Altstoffzentren im
Überblick unter
www.gvuam.at

Zur Problemstoffsammlung

- ◆ Leuchtstoffröhren
- ◆ Öl, Kraftstofffilter
- ◆ Problemstoffe
- ◆ Batterien, Akku
- ◆ Gifte
- ◆ Medikamente



Restmüll
entsorgen Sie bitte
über Ihre Restmüll-
behälter bzw.
Restmüllsäcke!

www.gvuam.at

Sperrmüll. Anmeldung Å

es sind folgende Abfälle abzuholen: (bitte ca. m3 angeben; 1 m3 ist ca. ein PKW –Kofferraum voll)

m3	Sperrmüll	Sonstige Angaben, Beschreibung der Abfälle: (Kasten, Bettbank,..)
m3	Altholz	
m3	Altmetall	

Abholung in der Zeit zwischen 6 und 19 Uhr. Der Zugang zu den Abfällen ist sichergestellt!

í Sperrmüll liegt an folgender Adresse bereit:

Vorname	
Name	
Straße + Hausnummer	
PLZ + Ort	
Telefon am Abholtag	

í Ihr Sperrmülltermin:

Dienstag	5. Mai	Gesamtes Gemeindegebiet
-----------------	---------------	--------------------------------



Ohne Anmeldung, keine Sperrmüll -
abholung. Anmelden bitte über:

- ONLINE: www.gvuam.at
- Anmeldefax an 07475 53340256
- Anmeldebrief im frankierten Kuvert an den GVU
- Abgabe im Gemeindeamt

Um Ihre Müllgebühren sparsamst zu
verwenden, gibt es Mengengrenzen und
ungefähre Abholzeiten.

Bitte beachten Sie, dass Ihr Sperrmüll
am Abfuhrtag ab 6 Uhr bereitliegt.



VERANSTALTUNGEN UND TERMINE

12. März	Naturseifen . Workshop, LFS Unterleiten, Anmeldungen 07445/204
13. März	Verkaufstraining & Warenpräsentation für Direktvermarkter, LFS Unterleiten
14. März	2. Indoortischtennis-Dorfmeisterschaft des Juveho, ab 12 Uhr, Anmeldung 0664/4685251
19. März	Schulinfotage sVielfalt ist unsere Stärke%LFS Unterleiten, 16.00 - 20.00 Uhr
18. März	Frühlingskulinarium der Eisenstraße-Wirte, ab 18 Uhr im Gasthaus Osterberger
20. März	Gefilzte Taschen . LFS Unterleiten, Anmeldungen 07445/204
20. März	Feuerlöscherüberprüfung im Feuerwehrhaus, Anlieferung ab 7.00 Uhr
21./22. März	Frühlingserwachen in der Alten Drogerie . Floral-Kreativ Petra Mandl
26. März	Ortsversammlung Raika Hollenstein 19 Uhr Gasthaus Dornleiten
27. März	Schulinfotage sVielfalt ist unsere Stärke%LFS Unterleiten, 14.00 - 17.00 Uhr
29. März	FCH Heimspiel gegen Ertl, 14 Uhr 30
30.März - 3.April	Großer Trachten-Lagerabverkauf Fa. Loden Landl von 08.30 - 17.00 Uhr
4. April	FCH Heimspiel gegen Hausmening, 14 Uhr 30
9. April	Upcycling . Aus Alt mach Neu . LFS Unterleiten, Anmeldung 07445/204
11. April	Segnung des neuen Tankwagens . FF Hollenstein 18 Uhr
12. April	Mostkost der Landjugend im Alten Pfarrhof ab 10 Uhr
14. April	Eine Torte backen, füllen und verzieren, LFS Unterleiten, Anmeldung 07445/204
18. April	FCH Heimspiel gegen Göstling, 14 Uhr 30
25. April	Ganz Österreich spielt Tennis ab 13 Uhr am Tennisplatz
26. April	Enzianwanderung zur Eisgrabenhütte, Anmeldung Rudi Jagersberger 0664/5713687

HOLLENSTEINER YBB

Wir spielen für Sie im

Zwei wie Hund und Katz



Gasthaus Hilbinger am...

Freitag, den 27.03.2015 um 20.00 Uhr
 Samstag, den 28.03.2015 um 20.00 Uhr
 Palmsonntag, den 29.03.2015 um 14.00 Uhr
 Ostersonntag, den 05.04.2015 um 20.00 Uhr
 Ostermontag, den 06.04.2015 um 20.00 Uhr



Kartenvollpreis: € 6,00
Schüler: € 3,50

Reservierungen bei Christina Schnabler unter 0664 473 65 70

Auf Ihr Kommen freut sich die TG Hollenstein!!!

⇒ **Ab sofort ist der STRAUCHSCHNITTABLAGEPLATZ beim Altstoffsammelzentrum wieder GEÖFFNET! Bitte sauber halten! Grünschnitt noch nicht!**



Ihr Bürgermeister

Ing. Manfred Gruber



Offenlegung:

Die §Gemeindemitteilungenö sind Information an die Hollensteiner Bevölkerung über kommunale Angelegenheiten aus der Sicht der Verwaltung und des Gemeinderates , sowie div. Organisationen zur Förderung des gemeinschaftlichen Trachtens der Bevölkerung.

Impressum: Herausgeber, Eigentümer und Medieninhaber:

Gemeinde Hollenstein an der Ybbs
 Für den Inhalt verantwortlich: Bgm. Ing. Manfred Gruber
 Druck: Eigenvervielfältigung, Auflage 780 Stk.;
 Offizielles u. amtliches Mitteilungsblatt der Gemeinde;

Sprechstunden des Bürgermeisters:

Mittwoch von 9.00 ó 11.00 Uhr oder nach tel. Vereinbarung unter 0664/5120403