Juli/August 2025 | Zugestellt durch Österreichische Post.

GEMEINDE INFORMATION

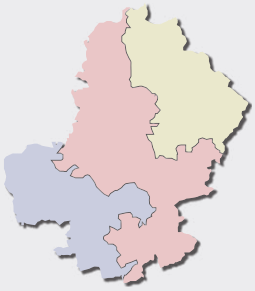

Mitgliedsgemeinden der

Eisenstraße Niederösterreich Mostviertel

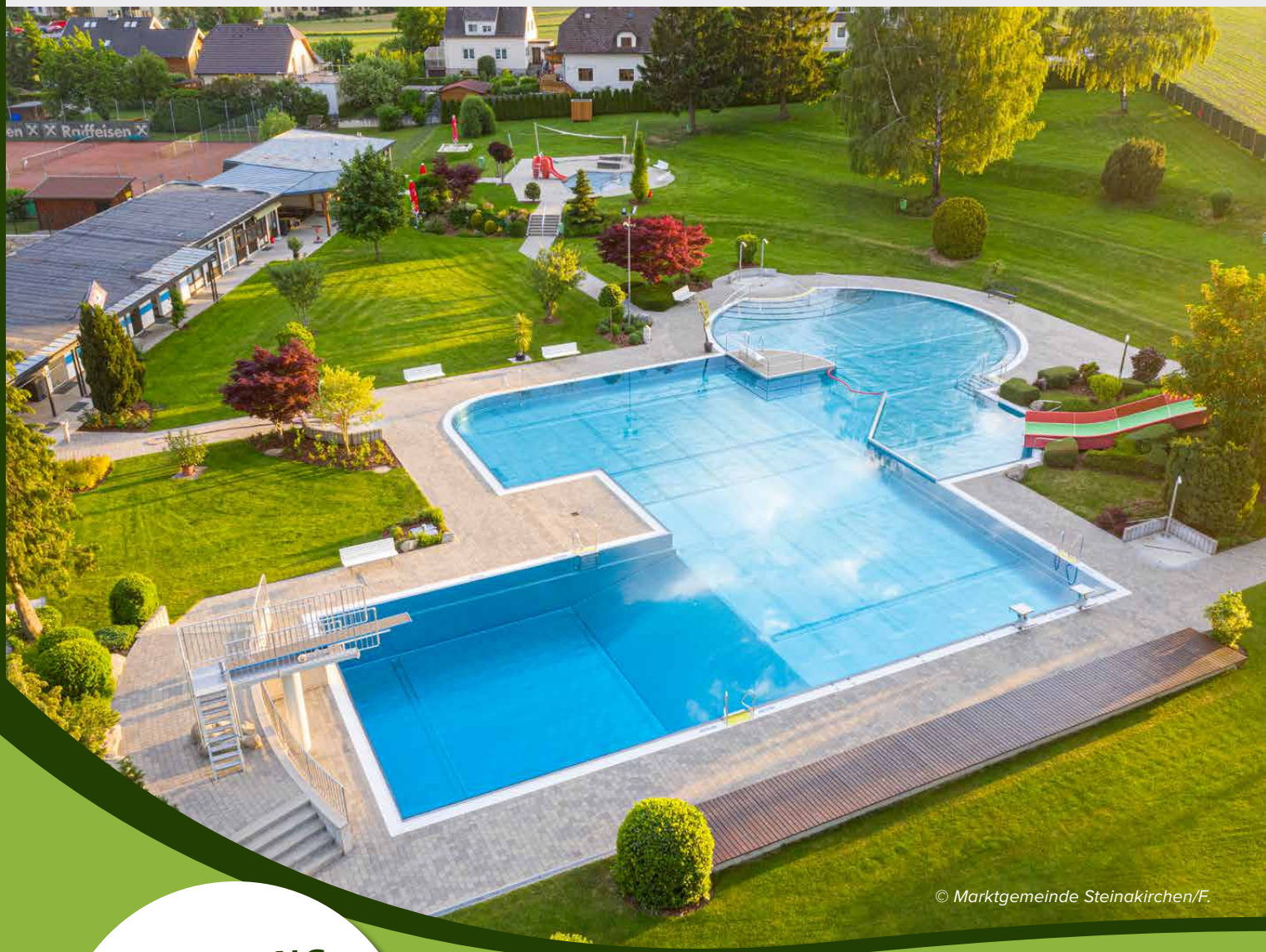

© Marktgemeinde Steinakirchen/F.

JAHRGANG 2025

NR. 04 / JULI AUGUST

Sommerzeit ist Freibadzeit

3261 Steinakirchen am Forst / Nr. 32748W78U

Amtliche Mitteilung

MARKTGEMEINDE STEINAKIRCHEN/FORST

Kontaktdaten:		Parteizeiten:		Sprechstunden des Bürgermeisters Christian Lothspieler:	
Anschrift	Marktplatz 13, 3261 Steinakirchen/F.	Montag	07:30 – 12:00 Uhr	Montag	-
Telefon-Nr.	07488/71 325	Dienstag	14:00 – 19:00 Uhr	Dienstag	17:00 – 19:00 Uhr
Fax	-	Mittwoch	07:30 – 12:00 Uhr	Mittwoch	-
E-Mail	gemeinde@steinakirchen-forst.gv.at	Donnerstag	07:30 – 12:00 Uhr	Donnerstag	-
Website	www.steinakirchen-forst.gv.at	Freitag	07:30 – 12:00 Uhr	Freitag	09:30 – 11:30 Uhr

MARKTGEMEINDE WANG

Kontaktdaten:		Parteizeiten:		Sprechstunden des Bürgermeisters Franz Sonnleitner:	
Anschrift	Oberer Markt 1, 3262 Wang	Montag	08:00 – 12:00 Uhr	Montag	-
Telefon-Nr.	07488/71 517	Dienstag	08:00 – 12:00 Uhr 16:00 – 19:00 Uhr	Dienstag	18:00 – 19:00 Uhr
Fax	-	Mittwoch	08:00 – 12:00 Uhr	Mittwoch	-
E-Mail	gemeindeamt@wang.at	Donnerstag	08:00 – 12:00 Uhr	Donnerstag	-
Website	www.wang.at	Freitag	08:00 – 12:00 Uhr	Freitag	08:00 – 10:00 Uhr

GEMEINDE WOLFPASSING

Kontaktdaten:		Parteizeiten:		Sprechstunden des Bürgermeisters Mag. Friedrich Salzer:	
Anschrift	Schloss 1/1/1, 3261 Wolfpassing	Montag	08:00 – 12:00 Uhr 14:00 – 18:00 Uhr	Montag	16:00 – 18:00 Uhr
Telefon-Nr.	07488/71 200	Dienstag	08:00 – 12:00 Uhr	Dienstag	-
Fax	07488/71 200-4	Mittwoch	08:00 – 12:00 Uhr	Mittwoch	-
E-Mail	gemeinde@wolfpassing.gv.at	Donnerstag	08:00 – 12:00 Uhr	Donnerstag	-
Website	www.wolfpassing.gv.at	Freitag	08:00 – 12:00 Uhr	Freitag	10:00 – 12:00 Uhr

INHALTSVERZEICHNIS

Gesundheit .. Seite 3
Beratung .. Seite 6
Personalia .. Seite 9
Aus dem Schulalltag .. Seite 12
Info und Service .. Seite 16
Veranstaltungen .. Seite 20
Steinakirchen/F. .. Seite 24
Wang .. Seite 29
Wolfpassing .. Seite 31

Sollten Sie einmal keine Gemeindeinformation erhalten haben, kann diese jederzeit bei den drei Gemeindeämtern abgeholt werden.

REDAKTIONSSCHLUSS
der nächsten Gemeindeinformation

Mittwoch, 13. August 2025, 11:00 Uhr

Es wird ersucht den Redaktionsschluss zu beachten, da später eingelangte Beiträge nur schwer berücksichtigt werden können.

EIGENTÜMER, HERAUSGEBER & VERLEGER:
Gemeinde Steinakirchen/F. | Gemeinde Wang | Gemeinde Wolfpassing

REDAKTION:
Gemeindeamt Steinakirchen/F. | 074 88/713 25

LAYOUT & KONZEPT:
Werbecluster | Am Graben 25, 3261 Steinakirchen

DRUCK:
Druckerei Haider e.U. | 4274 Schönau im Mühlkreis

Gesundheit

ÄRZTEDIENST

Unbedingt VORHER telefonisch Kontakt aufnehmen!

28./29.06.2025	**Dr. Christian Kozlowski**	Steinakirchen/F.	07488/720 20
05./06.07.2025	**Dr. Carmen Brandstätter**	Wieselburg	07416/523 89
12.07.2025	**Dr. Andreas Fritsch**	Wieselburg	07416/547 70
13.07.2025	**Dr. Simone Bis**	Wieselburg	07416/211 00
19./20.07.2025	**Dr. Anton Danzer**	Steinakirchen/F.	07488/713 12
26./27.07.2025	**Dr. Franz Haunlieb**	Wieselburg	07416/520 00
02./03.08.2025	**Dr. Christian Kozlowski**	Steinakirchen/F.	07488/720 20
09./10.08.2025	**Dr. Yasmin Zedan**	Petzenkirchen	07416/208 20
15./16./17.08.2025	**Dr. Franz Haunlieb**	Wieselburg	07416/520 00
23./24.08.2025	**Dr. Andreas Fritsch**	Wieselburg	07416/547 70
30./31.08.2025	**Dr. Anton Danzer**	Steinakirchen/F.	07488/713 12

ADRESSEN DER AUSWÄRTIGEN ÄRZTE

Dr. Carmen Brandstätter: .....Wiener Straße 3, 3250 Wieselburg
Dr. Andreas Fritsch: .....Quergasse 1, 3250 Wieselburg
Dr. Franz Haunlieb, MBA: .....Bahnhofstraße 1, 3250 Wieselburg
Dr. Yasmin Zedan: .....Bergmann-Platz 2, 3252 Petzenkirchen
Dr. Simone Bis: ..... Beethovenstraße 3/1. Stock/Top 9, 3250 Wieselburg

URLAUB

04. – 23.08.2025	**Dr. Danzer**	wegen Urlaub geschlossen

Bitte beachten Sie, dass während unserer Abwesenheit bestellte online-Rezepte NICHT bearbeitet werden!

07. – 25.07.2025	**Dr. Kozlowski**	wegen Urlaub geschlossen

ZAHNÄRZTEWOCHENENDDIENST

Auf **www.zahnaerztekammer.at** sind unter „Notdienst“ Zahnärzte die Dienste am Wochenende aufgelistet oder unter Tel.: 141 zu erfahren.

ÄRZTEWOCHENENDDIENSTE ONLINE:

www.arztnoe.at/fuer-patienten/service/wochenenddienste

Jetzt notieren!

INFOS DER ORDINATIONEN

ORDINATION DR. DANZER

Um lange Wartezeiten in der Praxis zu vermeiden, besteht die Möglichkeit **Dauermedikamente über www.dr-danzer.at zu bestellen.**

Unter Kontaktformular können Sie Ihre Dauermedikamente ausfüllen.

Die Rezepte werden von uns bearbeitet und Sie können mit Ihrer E-card die Medikation in jeder Apotheke abholen.

APOTHEKE STEINAKIRCHEN

! Geänderte Öffnungszeiten

Montag, Mittwoch und Freitag	08:00 – 13:00 Uhr und 14:30 – 18:00 Uhr
Dienstag und Donnerstag	08:00 – 13:00 Uhr und 14:30 – 19:00 Uhr
Samstag	08:00 – 12:00 Uhr

Steinakirchen/F., Unterer Markt 17
office@apotheke-steinakirchen.at
Tel. 07488/716 16

Die jeweilige diensthabende Apotheke ist am Eingang der Apotheke ersichtlich oder unter 1455 (Apothekennotruf) zu erfahren.
Bei Bereitschaftsdienst bitte läuten!

Apotheken-Notruf 1455 – 24 Stunden

Die Apotheken bieten in Österreich eine neue Notrufnummer an.

Unter der **Kurznummer 1455** erhält jeder Anrufer rasch Auskunft über die nächstgelegene dienstbereite Apotheke.

ORDINATIONSZEITEN

Dr. Danzer
07488/713 12
www.dr-danzer.at
3261 Steinakirchen/F., Unterer Markt 12
2. Stock

Montag und Dienstag	07:30 – 12:30 Uhr
Donnerstag	14:00 – 19:00 Uhr
Freitag	07:30 – 12:00 Uhr

Dr. Kozlowski
07488/720 20
3261 Steinakirchen/F., Unterer Markt 12

Montag und Freitag	08:00 – 11:30 Uhr
Dienstag	08:00 – 11:30 Uhr und 17:00 – 19:00 Uhr
Mittwoch	14:30 – 18:00 Uhr

Dr. Krammer
07488/711 77
3261 Steinakirchen/F., Michael Rab-Str. 31

Montag, Mittwoch, Donnerstag und Freitag 08:00 – 11:00 Uhr

Dr. Eppensteiner
07488/760 33
www.ordination-eppensteiner.at
3261 Steinakirchen/F., Gutledererplatz 3

Montag und Mittwoch	ab 16:30 Uhr
Freitag	ab 15:00 Uhr

Telefonische Voranmeldung erbeten!

Dr. Freudenthaler-Karan
07487/62 20
3263 Randegg Nr. 81

Montag und Dienstag	08:00 – 13:00 Uhr
Donnerstag	14:00 – 19:30 Uhr
Freitag	08:00 – 12:30 Uhr

Dr. Wohleser-Nikou
info@wohleser-nikou.at
www.wohleser-nikou.at
3264 Gresten, Friedhofgasse 8

Fachärztin für Frauenheilkunde und Geburtshilfe
Termine nur gegen vorherige Voranmeldung: 0660/358 51 02

Medizinalrat Ing. DDr. Zach
07488/200 60
office@zach-med.at
www.zach-med.at
3261 Steinakirchen/F., Kirchenplatz 4

Montag bis Donnerstag	07:30 – 12:30 und 13:30 – 16:30 Uhr
Freitag nach Vereinbarung	

Termine nur nach Vereinbarung / PRIVAT und ALLE KASSEN

MASSAGEPRAXEN

Bei allen Abrechnung mit Krankenkasse möglich!

Huber Martha
07488/769 25 o.
0664/408 73 05
3261 Wolfpassing, Schlossstraße 26

Montag bis Donnerstag	09:00 – 20:00 Uhr
Freitag	08:00 – 12:00 Uhr

Eßletzbichler Monika
0676/426 53 35
3262 Wang, Alleesiedlung 16

Masseurin – Pilatestrainerin – Qi Gong Übungsleiterin
Termine nach Vereinbarung

PSYCHOTHERAPIEPRAXIS

Mag.ª Eva Mittergeber
0677/641 115 35
praxis@mittergeber.at
www.mittergeber.at

Psychotherapeutin in Ausbildung unter Supervision (Integrative Gestalttherapie)
2x in 3261 Steinakirchen/F.:
Kirchenplatz 4 und Kreuzergasse 7

ERGOTHERAPIEPRAXIS

Petra Zellhofer, MSc
0676/72 81 305
3261 Steinakirchen/F., Oberstampfing 5

Termine nur nach telefonischer Vereinbarung!

PFARRGEMEINDE STEINAKIRCHEN AM FORST

Seit der Gründung im Jahr 976 begleitet unsere Pfarrgemeinde,
aus der Kraft des christlichen Glaubens, Freud und Leid des Lebens.

Gottesdienstzeiten: Samstag 19:00 Uhr
Sonntag 08:00 Uhr und 10:00 Uhr
Pfarrkanzlei: Montag bis Freitag 08:00 Uhr bis 11:30 Uhr

Aktuelle Informationen finden Sie auf der Website:
www.pfarre-steinakirchen.at

E-Mail: steinakirchen@dsp.at
Telefon: 07488/713 14

Pfarrteam: Pfarrer Hans Lagler, Kaplan Sojan Thomas, Diakon Robert Plank,
Pastoralassistentin Hemma Putschögl

© Inshot – Daniel Schalhas

ÖFFENTLICHE BÜCHEREI DER PFARRE STEINAKIRCHEN

3261 Steinakirchen/F.,
Kirchenplatz 2 (Pfarrzentrum)

Kontakt:
Telefon-Nr. 0677/627 541 94 oder 07488/71 314
buecherei-steinakirchen@gmx.at oder
schaufler.maria@aon.at

Öffnungszeiten:
Mittwoch .. .. 09:00 – 11:00 Uhr und 16:30 – 18:00 Uhr
Samstag .. .. 18:00 – 19:00 Uhr
Sonntag. .. .. 09:00 – 12:00 Uhr
an Feiertagen geschlossen

Holen Sie sich für Ihr Baby von 0 bis 24 Monaten ein gratis Geschenk in der Pfarrbücherei ab!
Es wartet eine mit Überraschungen gefüllte Buchstarttasche auf Ihr Baby!

Beratung

SPRECHSTUNDEN DER NOTARE | *Gemeindeamt Steinakirchen am Forst*

Der Termin muss vorab beim Notar telefonisch angemeldet werden

Notar Mag. Gottfried Holzinger Tel. 07482/442 88	**Donnerstag, 03.07.2025**	09:00 – 11:00 Uhr **Donnerstag, 07.08.2025**	09:00 – 11:00 Uhr
Notar Dr. Christoph Klimscha Tel. 07482/444 44	**Donnerstag, 17.07.2025**	08:30 – 10:00 Uhr **Donnerstag, 21.08.2025**	08:30 – 10:00 Uhr

GRÜNDUNGSBERATUNG/JUNGUNTERNEHMERBERATUNG

Wenn es um Unternehmensgründung geht, ist das RIZ, Niederösterreichs Gründeragentur, die richtige Adresse.

Kostenlose, professionelle und individuelle Beratungen bei RIZ-Gründerberater Gregor Haslinger MBA
Tel.: 07442/551 55.

SOZIALVERSICHERUNG DER SELBSTÄNDIGEN

Terminvereinbarung unter www.svs.at/termine oder Tel.-Nr. 0502/5941500 erforderlich

Sozialversicherung der Bauern

Sprechstunden:
Montag, 14. und 28.07.2025
Montag, 11. und 25.08.2025
08:30 – 12:00 und 13:00 – 15:00 Uhr

Ort: Bezirksbauernkammer Scheibbs
Kapuzinerplatz 4, 3270 Scheibbs

Sozialversicherung der Gewerbetreibenden und neuen Selbstständigen

Sprechstunden:
Montag, 07.07.2025
Montag, 04.08.2025
08:00 – 12:00 und 13:00 – 15:00 Uhr

Ort: Wirtschaftskammer Scheibbs
Rathausplatz 8, 3270 Scheibbs

KONSUMENTENBERATUNG

Im Juli und August finden keine Beratungen statt, erst wieder im September 2025.

PENSIONSVERSICHERUNGSANSTALT

Den Versicherten stehen neben dem digitalen Service auch die Kundenservicestellen wieder zur Verfügung. Bitte erkundigen Sie sich auf der unten angeführten Homepage über die besonderen Bedingungen für eine persönliche Vorsprache beim jeweiligen Sozialversicherungsträger.

www.pensionsversicherung.at

KOBV – DER BEHINDERTENVERBAND FÜR WIEN, NÖ UND BURGENLAND

Verpflichtende Anmeldung zwei Werktage vor Sprechtagstermin

Termine:
Donnerstag, 10. und 24.07.2025
Donnerstag, 14. und 28.08.2025
13:00 – 14:30 Uhr

Ort: Rathaus Scheibbs
Rathausplatz 1, 3270 Scheibbs

Hilfestellung bei Pflegegeld und Freibeträgen. Sprechstunde nach telelefonischer Vereinbarung beim Obmann des KOBV der OG Steinakirchen, Prüller Christoph, unter **0676/878 26 24 66**.

Persönliche Beratungen nur nach vorheriger Terminvereinbarung unter der Tel.-Nr. 01/406 15 86 – 47 bis spätestens zwei Werktage vor dem Sprechtagstermin (jeweils bis 15:00 Uhr, freitags bis 12:00 Uhr).

SENIORENTREFF DES ROTEN KREUZES

© Yuri Arcurs

In den Monaten Juli und August findet kein Seniorentreff statt.

Ab September lädt der Seniorentreff des Roten Kreuzes wieder alle Senioren der Pfarre zum gemütlichen Beisammensein sehr herzlich in den Clubraum der Gemeinde Wang ein.

www.zuhauseessen.at
www.rufhilfe.at
www.roteskreuz.at/Pflegebehelfe

ÖSTERREICHISCHES ROTES KREUZ
NIEDERÖSTERREICH

GESUNDHEITS- & SOZIALE DIENSTE
BERATUNG • PFLEGE • BETREUUNG • BEGLEITUNG

ZU HAUSE ESSEN – NIEMAND SOLLTE DARAUF VERZICHTEN MÜSSEN

Für manche Menschen ist es schwierig, sich zu Hause schmackhafte und abwechslungsreiche Mahlzeiten selbst zuzubereiten. Folgende Dienstleister ermöglichen es, nahrhafte und gesunde Mahlzeiten einfach und unkompliziert zu erhalten:

Hilfswerk NÖ
3100 St. Pölten,
Ferstlergasse 4

Kontakt: 02742/90 490
menueservice@noe.hilfswerk.at
www.hilfswerk.at/niederoesterreich/hilfe-und-pflege-daheim/service-sicherheit/menueservice

Rotes Kreuz NÖ
3430 Tulln,
Franz-Zant-Allee 3-5

Kontakt: 059/144 820 032 61
www.roteskreuz.at/niederoesterreich/zuhause-essen

Volkshilfe NÖ
2700 Wiener Neustadt,
Grazer Straße 49-51

Kontakt: 02622/822 00 65 20
essen@noe-volkshilfe.at
www.noe-volkshilfe.at/senioren/pflege-betreuung/essen-zuhause

© Anna Shepulova

DEMENZ-SERVICE NÖ

Das Demenz-Service NÖ informiert und sensibilisiert zum Thema Demenz.

Sprechtage finden jeden **3. Freitag im Monat von 09:00 bis 11:00 Uhr** im Kundenservice der ÖGK Scheibbs, Bahngasse 1 statt.

Termin: Demenz Info-Point Scheibbs:
Freitag, 18.07.2025 (August entfällt)

EINLADUNG ZUM STAMMTISCH

...für pflegende Angehörige

Wenn Vergesslichkeit zum Problem wird...

Im Juli und August findet kein Stammtisch statt.

Organisatorin: DGKP Gabriele Nemeth,
Telefon-Nr. 0676/838 446 08

BILDUNGSBERATUNG NÖ

Beratungstag in Steinakirchen/F.:
Dienstag 29.07.2025 von 14:00 – 18:00 Uhr
am Gemeindeamt

Vereinbaren Sie einen persönlichen Beratungstermin!
Mag.ª Bettina Lanzenberger 0676/880 443 90
oder Silvia Wagner 0699/122 066 22
bildungsberatung@transjob.at

INSTITUT FÜR KREATIVES LERNEN / *Lerncoaching, Nachhilfe und Lernberatung*

2x in 3261 Steinakirchen/F.: Kirchenplatz 4 und Kreuzergasse 7

Mag.ª Eva Mittergeber, 0677/641 115 35, praxis@mittergeber.at, www.mittergeber.at/ikl

FRAUENBERATUNG MOSTVIERTEL

3270 Scheibbs, Hauptstraße 4, 1. Stock (Portal)

Beratungszeiten und telefonische Erreichbarkeit:
jeden Montag von 08:00 – 16:00 Uhr
telefonische Terminvereinbarung unter
07472/63 297 oder 0664/24 15 214
www.frauenberatung.co.at
info@frauenberatung.co.at

Frauenspezifische Beratung bei:
Krisen, Scheidung/Trennung, Beziehungskonflikten, häuslicher Gewalt, sexueller Gewalt, Lebensveränderungen, Ess-Störungen, Armut

BERATUNGSZENTRUM RAT&HILFE

Caritas Beratungsstelle RAT&HILFE
in Scheibbs, Kapuzinerplatz 1.

Dienstag von 09:00 – 11:00 Uhr und
16:00 – 18:00 Uhr
telefonische Terminvereinbarung unter
07482/43 43 117

Folgendes wird angeboten:
Ehe-, Partner-, Familien- und Lebensberatung, Männerberatung

MUTTER-ELTERN-BERATUNG

Liebe Eltern!

Unsere Kinder sind das wertvollste Gut dieser Erde! Die Mutter-Eltern-Beratungsstellen in Niederösterreich sind seit 1925 ein bewährtes Modell zur Gesundheitsvorsorge für Kinder von Geburt an bis zur Schulzeit.
Nützen Sie das kostenlose Beratungsangebot rund um die Entwicklung, die Pflege und die Gesundheitsvorsorge Ihres Kindes.

Die Beratung findet grundsätzlich immer jeden
2. Dienstag im Monat von 15:00 bis 16:00 Uhr,
Kirchenplatz 4, Steinakirchen/Forst statt.

Ich freue mich, Sie in dieser lehr- und entwicklungsreichen Zeit betreuen zu dürfen!

Rita Völker
(DKKP, Kindergesundheitstrainerin,
Cranio-Sacral-Balancing Therapeutin)

Nächste Termine:
08.07.2025
Im August findet keine Mutter-Eltern-Beratung statt.

© Liudmila Fadzeyeva

Veröffentlichung von der Geburt Ihres Kindes

Falls Sie eine Veröffentlichung über die Geburt Ihres Kindes möchten, ersuchen wir Sie, dies bei Ihrem Gemeindeamt bekannt zu geben.

Veröffentlichung von Meldungen bzw. Gratulationen

Falls Sie eine Verlautbarung Ihres Geburtstags- oder Hochzeitsjubiläums oder den Todesfall eines Angehörigen nicht wünschen, ersuchen wir Sie, uns dies schriftlich auf dem Gemeindeamt bekannt zu geben.

Personalia

GEBURTEN

Wir wünschen den Eltern und den Neugeborenen Gesundheit, Glück und Freude!

Anastasia Lehar
geboren am 09.05.2025
Steinakirchen/F., Sportplatzstraße 12
(Viktoria und Marcus Lehar)

Jakob Stamminger
geboren am 14.05.2025
Wolfpassing, Schlosspark 2/5
(Daniela Stamminger)

Mateo Huebner
geboren am 15.05.2025
Steinakirchen/F., Weisses Kreuz 2
(Michaela und Stefan Huebner)

Valerie Aurelia Ehrenbrandtner
geboren am 21.05.2025
Wang, Korngasse 3
(Sophie Ehrenbrandtner und Sebastian Lindebner)

Oliver Hauer
geboren am 21.05.2025
Wang, Hengstbergstraße 12/2
(Julia und Lukas Hauer)

Nora Blutsch
geboren am 26.05.2025
Steinakirchen/F., Ochsenbach 7/1
(Nicole Blutsch und Reinhard Panagl)

Matteo Füßelberger
geboren am 04.06.2025
Wang, Reidlingberg 4/1
(Sabrina und Rafael Füßelberger)

EHESCHLIESSUNGEN

Christina Höllmüller und Stefan Eigner
Wang, Nebetenberg 6/1

Alice Cisse und Nikolaus Huber
Wang, Grüntal 4/1

Lisa Luger und Jürgen Aichinger
Steinakirchen/F., Ochsenbach 2

Gerda Stein und Gerald Fahrnberger
Zarnsdorf, Blütenweg 10/2

GOLDENE HOCHZEIT

Anna und Franz Heigl
verheiratet seit 14.05.1975
Wang, Mitterberg 8/1

Theresia und Johann Schagerl
verheiratet seit 23.05.1975
Steinakirchen/F., Zehethof 4/1

Elisabeth und Ernst Kellnreiter
verheiratet seit 14.06.1975
Steinakirchen/F., Sonnenweg 3

Hildegard und Josef Glösmann
verheiratet seit 21.06.1975
Steinakirchen/F., Altenhof 7/1

DIAMANTENE HOCHZEIT

Elfriede und Johann Berger
verheiratet seit 28.05.1965
Steinakirchen/F., Knolling 4

Gabriele und Herbert Rücklinger
verheiratet seit 12.06.1965
Wolfpassing, Klein-Erlauf 11

EISERNE HOCHZEIT

Das Ehepaar **Anna und Josef Lackner**, aus Wang, Kaisitzberg 6, feierte das Fest der Eisernen Hochzeit (65 Jahre verheiratet).

© Marktgemeinde Wang

Es gratulierten: Bezirkshauptmannstellvertreter Mag. Manuel Höfer, für die Gemeinde Bürgermeister Franz Sonnleitner und Vize-Bürgermeister Markus Heigl, für die Wanger Senioren Obfrau Elfriede Zeilinger und Johann Oberleithner, für den KOBV Christoph Prüller und Maria Hackl, für den Bauernbund Brigitte Eigner und für die Pfarre Pfarrer Mag. Johann Lagler und Franz Karner.

JUBILARE UND JUBELPAARE MARKTGEMEINDE STEINAKIRCHEN/F.

Die Marktgemeinde Steinakirchen/F. lud die Jubilare und Jubelpaare der Monate Jänner bis April 2025 zu einer gemeinsamen Feier ein.

Herzlichen Glückwunsch!

© Marktgemeinde Steinakirchen/F.

von links nach rechts:

1. Reihe:
Johann Kronister (90. Geb.), Helga Heiligenbrunner (85. Geb.), Richard Schuller (80. Geb.), Elfrida König (90. Geb.)

2. Reihe:
Bgm. Christian Lothspieler, Pfarrer Johann Lagler, Aloisia Jungwirth (70. Geb.), Christine Grubhofer (80. Geb.), Edeltraud Senoner (80. Geb.), Rosina Gölss (85. Geb.)

3. Reihe:
Thomas Stockinger (Bauernbund), Karl Doppler (ÖKB), Franz u. Paula Haselsteiner (Goldene Hochzeit), Leopold u. Christine Raab (Goldene Hochzeit), Erich Fink (85. Geb.)

4. Reihe:
Walter Wiener (70. Geb.), Josef Hörhan (70. Geb.), Karl Prankl (Barbara nicht am Foto, Goldene Hochzeit), Johann Schagerl (Seniorenbund), Vize-Bgm. Iris Steindl

70. GEBURTSTAG

Paula Christine Raab
geb. 01.05.1955
Steinakirchen/F., Am Graben 10/10

Johann Willenpart
geb. 04.05.1955
Wang, Schulgasse 7/5

Martin Ekker
geb. 07.05.1955
Wang, Hengstbergstraße 9/1

Michael Jungwirth
geb. 08.05.1955
Steinakirchen/F., Zehethof 25

Erika Maria Aichinger
geb. 13.05.1955
Steinakirchen/F., Teichgasse 2/2

Gertraude Luger
geb. 22.05.1955
Steinakirchen/F., Ochsenbach 2

Christine Maria Raab
geb. 28.05.1955
Steinakirchen/F., Waldstraße 16/1

Bruno Gamsjäger
geb. 05.06.1955
Wang, Grüntal 22/1

Margarete Kaltenbrunner
geb. 07.06.1955
Wang, Schlott 1/1

Hubert Reich
geb. 09.06.1955
Wang, Unterer Markt 23/1

Franz Erber
geb. 12.06.1955
Wolfpassing, Etzerstetten 23/1

© iravgustin

80. GEBURTSTAG

Andrzej Czyzniewski
geb. 17.05.1945
Wang, Lindengasse 11/1

85. GEBURTSTAG

Johann Tanzer
geb. 23.06.1940
Steinakirchen/F., Lonitzberg 9/1

Die Bürgermeister der Gemeinden Steinakirchen/F., Wang und Wolfpassing gratulieren den Jubilaren!

90. GEBURTSTAG

Elfriede Platzer
geb. 08.05.1935
Zarnsdorf, Birkengasse 4/1

Leopold Peter Höhlmüller
geb. 28.06.1935
Steinakirchen/F., Haberg 8/1

95. GEBURTSTAG

Anton Schragl
geb. 29.06.1930
Wolfpassing, Im Dorf 28/2

STERBEFÄLLE

Brigitte Kreuzinger (65)
verst. 24.04.2025
zuletzt wohnhaft Steinakirchen/F., Lebenshilfe

Magdalena Leeb (11)
verst. 01.05.2025
Wolfpassing, Stetten 33

Johann Langsenlehner (56)
verst. 26.05.2025
Wang, Reidlingberg 6

Johann Glösmann (88)
verst. 29.05.2025
Wolfpassing, Alleestraße 5

Leopoldine Karner (93)
verst. 10.06.2025
Steinakirchen/F., Oed bei Ernegg 13

Im Gedenken an unsere Verstorbenen

DANKSAGUNG

Herzlichen Dank allen, die meinen Vater, Schwiegervater, Opa und Uropa Johann Scheinhart auf seinem letzten Weg begleitet haben. Besonderer Dank gilt Herrn Kaplan Sojan Thomas für das feierlich gestaltete Requiem, Organist Josef Resch und Geschwister Dachsberger für die musikalische Umrahmung. Ein Dankeschön an Herbert Frühwald für die Gestaltung der Betstunden. Danke für die Geldspenden an das Rote Kreuz Steinakirchen.

Fam. Frühwald

Für die erwiesene Anteilnahme am Ableben unseres lieben Gatten, Vaters und Großvaters Herrn Leopold Guger bedanken wir uns recht herzlich. Besonderer Dank gilt Herrn Pfarrer Mag. Hans Lagler für die persönliche Verabschiedung. Weiters bedanken wir uns bei Herrn Kaplan Sojan Thomas, Vorbeterin Anni Etlinger, Frau Susi Lothspieler für die musikalische Umrahmung und beim Quintett der Blasmusik. Auch möchten wir uns bei allen Verwandten, Nachbarn und Bekannten bedanken, die ihn ein Stück seines Lebens begleitet haben.

Die Trauerfamilie

Für die erwiesene Anteilnahme am Ableben von Herrn Johann Langsenlehner bedanken wir uns sehr herzlich. Besonderer Dank gilt Herrn Pfarrer Mag. Johann Lagler und Kaplan Sojan Thomas für die feierliche Gestaltung des Requiems und die Verabschiedung am Friedhof, dem Vorbeter Herrn Johann Kaltenbrunner, Frau Susanne Lothspieler und dem Organisten Johann Resch, den Mitgliedern der Freiwilligen Feuerwehren und der Blasmusik. Dank auch für die vielen Kranz- und Geldspenden und allen, die unseren lieben Hans so zahlreich auf seinem letzten Weg begleitet haben.

Leonie, Andrea und Familie Langsenlehner

Aus dem Schulalltag

Volksschule Steinakirchen – Wolfpassing

Projekttage der vierten Klassen
Die Klassen 4a, 4b und 4c fuhren vom 5.-6. Mai auf Projekttage. Diese waren sehr ereignisreich: Zuerst machten wir eine Führung durchs Regierungsviertel in St. Pölten, wo das Landhaus und der Klangturm besichtigt wurden. Zu Mittag wurden wir in die nahegelegene HTL zum Essen eingeladen. Nachher gingen wir mit der Reiseführerin durch die Altstadt, wo die Kinder die wichtigsten Häuser und Plätze kennenlernten.

Nach diesem ersten Programmpunkt ging es mit dem Bus weiter zu unserer Unterkunft in Melk. Dort gestalteten die Kinder in Kleingruppen einen „bunten Abend“, wo kleine Sketches, Witze, Theaterstücke oder Lieder vorgeführt wurden.

Am nächsten Morgen ging es nach dem Frühstück zum Stift Melk und dem Stiftpark. Danach fuhren wir mit dem Bus zur Schallaburg, wo wir eine Burgführung machten und die Kinder die Möglichkeit hatten, mit Pfeil und Bogen zu schießen.

Waldbesuch 1c und 4a
1c:
Am 3. März und 12. Mai ging es für die 1c in den Wald. Mit der Waldpädagogin Elfriede Kronsteiner lernten wir spannende Dinge über den Wald und seine Bewohner.

Während wir beim 1. Besuch viele Spiele spielten, besondere Erinnerungsstücke suchten und einen Kobel für Eichhörnchen bauten, stand der 2. Termin ganz unter dem Thema Farben. Natürlich durften wir auch wieder etwas bauen – diesmal eine Grube für den Dachs.

4a:
Die Kinder sammelten zuerst längere Stöcke, mit denen sie anschließend ein „Naturmikado“ zusammen spielen konnten. Mit viel Geschick schafften sie es!

Danach gingen sie zu zweit durch den Wald und ein Kind führte das „blinde“ Kind geschickt herum, dabei sollten sie sich auf die anderen Sinne konzentrieren: fühlen, hören, riechen. Als Abschluss hatte die Klasse die Aufgabe eine Kugelbahn im Wald zu bauen.

Radworkshop
Um mit dem Rad im Straßenverkehr sicher unterwegs zu sein, absolvierten die SchülerInnen der 3. Klassen am 19. Mai einen Radworkshop. Nachdem besprochen wurde, wie ein verkehrstüchtiges Fahrrad ausgestattet sein muss, ging es zum praktischen Training. Hier übten die Kinder das richtige Wegfahren und sichere Bremsen und trainierten auch bereits das Linksabbiegen, um für die Fahrradprüfung im kommenden Herbst gut vorbereitet zu sein.

Sumsi Cup Gresten 2. Platz
Am 30. April ging es für die fußballbegeisterten Burschen zum Sumsi Cup nach Gresten.
Ihr Ehrgeiz wurde mit dem ausgezeichneten zweiten Platz belohnt. Somit qualifizierten sie sich für das Regionalturnier in Kilb, das am 23. Mai stattfindet.

Lesenacht – 3b und 3c
Die Lesenacht der 3b und 3c stand am 22. Mai endlich vor der Tür.
Nachdem in der Bücherei und im Ballettraum der Musikschule das Schlaflager hergerichtet war, stärkten wir uns mit einer Jause in der Klasse.
Anschließend durften die Kinder bei verschiedensten Stationen das Schulhaus unsicher machen.

Neben dem Basteln eines Lesezeichens, einer Lesespurgeschichte und einem Lesetheater durften die Kinder ein besonderes Escape-Room Rätsel lösen.

Die Kinder trotzten dem schlechten Wetter und hatten viel Spaß in St. Pölten.

Mit viel Begeisterung wurde der Wald erkundet.
Alle Fotos © Volksschule Steinakirchen

Als es dunkel war, unternahmen wir eine kleine Nachtwanderung durch Steinakirchen und statteten unserem Herrn Pfarrer einen Besuch ab. Er las den Kindern eine Geschichte vor und danach ging es zurück in zur Schule. Nach einer Gute-Nacht Geschichte, durften die Kinder noch mit ihren Taschenlampen lesen, bis um 23 Uhr schließlich alle Lichter erloschen.

Ehrung unserer LesepatInnen
An der VS Steinakirchen sind derzeit drei LesepatInnen im Einsatz, die unentgeltlich eine Lese-/Lernpatenschaft übernommen haben. Frau Pohl, Frau Koternitz und Herr Stattler unterstützen die Kinder beim Lesenlernen und sind eine wertvolle Ergänzung zum Leseunterricht.

In einer gemeinsamen Sitzung des Roten Kreuzes des Bez. Scheibbs mit den LesepatInnen, den Organisatorinnen, der Schulqualitätsmanagerin Christine Schmutz von der Bildungsdirektion und den Schulleitungen wurde den ehrenamtlichen LesepatInnen eine Dankesurkunde überreicht.

Besuch beim Imker
Nachdem die Kinder im Unterricht das Leben der Honigbiene genauer unter die Lupe nahmen, besuchten wir zum Abschluss des Themas einen Imkermeister, Herrn Leichtfried aus Steinakirchen.

Er zeigte uns in seinem Garten seine Bienenstöcke und erzählte uns vieles über die Arbeit des Imkers. Die Kinder durften ihm beim Entdeckeln der Waben helfen und schließlich beim Schleudern des Honigs zuschauen.

Pfarrrundfahrt
Ende Mai unternahmen die 3. Klassen mit Herrn Franz Grimm eine Rundfahrt durch die Pfarre Steinakirchen. Ausgehend vom Steinursch ging es weiter über Edelbach nach Günzing und Schönegg.

Wir erfuhren viele Hintergrundgeschichten zu den Marterln und Kapellen. Von Buch aus fuhren wir weiter nach Stetten und Wolfpassing, wo wir die Hauer Kapelle besuchten. Den Schlosshof von Ernegg durften wir ebenfalls bewundern, bevor es hinauf auf den Lonitzberg ging. Nach der Prömmer Kapelle stärkten wir uns mit einer Jause, bevor wir weiterfuhren nach Wang, wo wir den Pranger, den Uhrturm und das Schloss, anschauten. Die letzte Etappe führte uns zur Ruine Perwarth und schließlich in die Nikolauskirche nach Phyrafeld.

Die Mannschaft freute sich über den tollen zweiten Platz.

Die Kinder lauschten gespannt den Geschichten von Hrn. Grimm.

Bei der Lesenacht wurde mit Taschenlampen fleißig gelesen.

Es wird gemeinsam gelesen, geübt und manchmal gibt es auch eine Vorlesestunde für die Kinder.

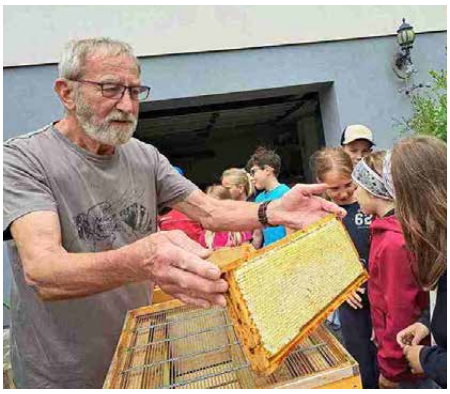
Der frisch geschleuderte Honig schmeckte den Kindern besonders gut.

Alle Fotos © Volksschule Steinakirchen

Volksschule Wang

Uns besucht die Musikschule
Am 29. April durften wir einige Lehrkräfte der Musikschule bei uns begrüßen. Sie stellten den Kindern auf humorvolle Art und Weise ihre Instrumente vor.

Abenteuer bei der Feuerwehr
Die 3. Klasse wurde am 8. Mai von der Feuerwehr Wang eingeladen. Bei einigen Rätseln und beim Zielspritzen konnten die Kinder ihr Können unter Beweis stellen. Herzlichen Dank an die Feuerwehr für die tolle Vorbereitung und ihr Engagement!

Schule am Bauernhof
Auch in diesem Schuljahr besuchten wieder einige Klassen den Bauernhof von Familie Oberleithner in Kaisitzberg. Zur Auswahl standen wieder zwei tolle Themen: Die Kräuter-Detektive – Spielerisch Wildkräuter erkennen, sammeln und verkosten oder Kuh'le Kuh – Der Milch auf der Spur!

HLW sorgt für sportliches Programm
Wie jedes Jahr besuchten uns Schülerinnen und Schüler der HLW Amstetten und organisierten einen sportlichen Vormittag für unsere Schule.

Die Ausrüstung der Feuerwehr faszinierte die Volksschulkinder.

Die Kinder durften die einzelnen Instrumente sogar ausprobieren.

Die Kinder hatten viel Spaß am Bauernhof.

Mit viel Ehrgeiz meisterten die Kinder die unterschiedlichsten Sportaufgaben.

Alle Fotos © Volksschule Wang

Mittelschule Steinakirchen

Hip-Hop- Workshop
Am 1. April hatten wir besonderen Besuch an unserer Schule: Tänzerinnen des Vereins „Stage Time Company" lernten unseren SchülerInnen an einem energiegeladenen Vormittag coole Hip-Hop-Moves und den richtigen „Bounce".

Firmtuch
Die Vorlage gestaltete Alfred Kaltenbrunner. Die Symbole beschreiben den Hl. Geist, dargestellt als Taube bzw. Flamme; die 7 kleinen Flammen stehen für die Gaben des Hl. Geistes.

Chorissimo 2025
Das Konzert am 25. April im Auditorium im Schloss Grafenegg war ein besonderes Erlebnis für alle Teilnehmenden. Auf der großen Bühne zeigten die SängerInnen ihr Können und begeisterten mit „Waiting for the Lord" und „Hint'n bei der Stadltür" das Publikum.

Mit viel Schwung und Ausdauer lernten die Kinder die verschiedensten Moves.
© Melanie Daurer

Das Altartuch für die Firmung wurde von Schülern der 3. MS selbst bemalt.
© Maria Eppensteiner

Mit viel Begeisterung und Schwung nahmen 52 SchülerInnen aus den ersten und zweiten Klassen an Chorissimo 2025 teil.
© Chorissimo

Musikschule Ybbsfeld

Großartige Erfolge beim Wettbewerb „podium.jazz.rock.pop“ Musikschule Ybbsfeld räumt ab!

Beim diesjährigen Wettbewerb „podium.jazz.rock.pop“ in Wolkersdorf konnte die Musikschule so richtig punkten! Der engagierte Bandleader Musikschullehrer Hermann Aigner bereitete drei Bands und zwei Schlagwerksolisten für den Wettbewerb vor und die Erfolge können sich sehen lassen:

Black Rockodiles - Altersgruppe I
1. Preis mit Berechtigung zur Teilnahme am Bundeswettbewerb

Moritz Bernkopf, Guitar (Ardagger) - Klasse: D. Kampmann; Juliane Heinreichsberger, Vocals (Steinakirchen/F.) - Klasse: S. Schmalzl; Niklas Rößler, Drums (Viehdorf) - Klasse: H. Aigner; Sebastian Schragl, Bass (Viehdorf) - Klasse: M. Mondl; Simon Zehetner, Piano (Ardagger) - Klasse: J. Peham

Bandleitung: Hermann Aigner

4 Tune - Altersgruppe II
1. Preis mit Berechtigung zur Teilnahme am Bundeswettbewerb

Raphael Heigl, Bass, Vocals (Wolfpassing) - Klasse: M. Mondl; Sebastian Hinterdorfer, Guitar (Wolfpassing) - Klasse: M. Obernberger; Anna Hochholzer, Vocals, Piano (Euratsfeld) - Klasse: E. Kumpfmüller-Lipus; Julian Kamleitner, Drums (Ennsbach) - Klasse: H. Aigner

Bandleitung: Hermann Aigner

Point of Departure – AG IV
1. Preis mit Berechtigung zur Teilnahme am Bundeswettbewerb

Anna Maria Ennikl-Stimmeder - Bass; Moritz Kimmeswenger - Piano; David Kaltenbrunner - Drums (Steinakirchen/Forst)

Bandleitung: Hermann Aigner

David Kaltenbrunner (Steinakirchen/F.)
drumset.solo – AG IV – 1. Preis mit Auszeichnung
Klasse: Hermann Aigner

Point of Departure

Black Rockodiles

4 Tune

Alle Fotos © Musikschule Ybbsfeld

Info & Service

BLUTSPENDEAKTION

Die Blutspendezentrale Wien startet eine Blutspendeaktion im August:

Steinakirchen/F. im Festsaal,
Unterer Markt 6
am Freitag, 15.08.2025
08:30 bis 12:00 Uhr
13:00 bis 15:00 Uhr

Um zahlreiche Blutspender wird herzlich gebeten!

Der amtliche Lichtbildausweis ist bei JEDER Blutspende verpflichtend!

Reservieren Sie Ihren Termin:

- Online unter https://terminreservierung-wnb.blut.at/s/Steinakirchen
- Telefonisch über die kostenlose Servicenummer 0800 190 190
- Scannen des QR-Codes auf Plakaten oder hier:

EMIL KOMMT

Bald ist es soweit!
Emil kommt nach
WAng-STeinakirchen-WOlfpassing als
EMIL WaStWo

EMIL WaStWo bietet die Möglichkeit, flexibel, bequem und umweltfreundlich in unserer Umgebung unterwegs zu sein. Ob zum Arzt, zum Einkaufen, zur Musikschule, zum Sportverein, zum Bahnhof,.... EMIL WaStWo holt Euch ab und bringt Euch pünktlich ans Ziel.

Wir sind ein gemeinnütziger Verein mit freiwilligen Fahrern, die auf verschiedene Bedürfnisse von Kindern, Senioren oder Menschen mit eingeschränkter Mobilität eingehen. Wir stärken damit den sozialen Zusammenhalt, fördern die Mobilität im ländlichen Raum und leisten einen wichtigen Beitrag zum Klimaschutz.

Der Verein sucht noch Unterstützende - ob als Fahrer/in, Sponsor oder Mitglied.

Ansprechpartner: Markus Heigl (0664/23 00 898)
Obmann des Vereins EMIL WaStWo

So funktioniert EMIL WaStWo:

- Buchbar über die App „Emilio“
- Fahrzeiten:
  Montag – Freitag 07:30 – 19:30 Uhr
  Samstag 07:30 – 13:00 Uhr
- Verpflichtende Mitgliedschaft pro Jahr: 30 €
- Kosten pro Einzelfahrt: je nach Zone:
  Zone 1: 2 €, innerhalb von Wang, Steinakirchen, Wolfpassing
  Zone 2: 4 €, umliegende Gemeinden
  Zone 3: 8 €, Scheibbs, Amstetten, Ybbs - Bahnhof, Krankenhaus, Therapiezentren
- Kinder haben ermäßigte Preise

Genauere Informationen bietet der
Info-Abend am 28.08.2025, 19:00 Uhr
im Festsaal Steinakirchen/F.

emil
Elektromobilität im ländlichen Raum

SCHUHHAUS STEINDL

Ab 30.06.2025 bis inkl. 23.08.2025
ist das Schuhhaus Steindl inkl. Post
samstags geschlossen!

Schuhhaus STEINDL

WALDBRANDVERORDNUNG

Bedingt durch geringe Niederschläge in den letzten Monaten, verbunden mit aktuell relativ hohen Temperaturen, ist die Streuschicht vieler Wälder im Bezirk mittlerweile stark ausgetrocknet.

Sporadische Niederschläge reichen nicht mehr für eine gute Durchfeuchtung aus, und die Feuchtigkeit wird durch trockenen Wind rasch wieder ausgeblasen. Zumal auch für die nächste Zeit eine längere Niederschlagsphase nicht in Aussicht steht, ist bei sorglosem Verhalten im Wald und in dessen Gefährdungsbereich mit der Entwicklung von Waldbränden zu rechnen.

Die Bezirkshauptmannschaft Scheibbs hat am 10. März 2025 aufgrund des § 41 Abs. 1 in Verbindung mit § 170 Abs. 1 des Forstgesetzes 1975, BGBl.Nr. 440/1975, verordnet:

In allen Wäldern des Verwaltungsbezirkes Scheibbs und im Gefährdungsbereich des Waldes (Waldrandnähe) sind brandgefährliche Handlungen, wie jegliches Feuerentzünden, das Rauchen, das Hantieren mit offenem Feuer, sowie die Verwendung von pyrotechnischen Gegenständen, verboten.

Der Gefährdungsbereich ist überall dort gegeben, wo die Bodendecke oder die Windverhältnisse das Übergreifen eines Bodenfeuers oder das Übergreifen eines Feuers durch Funkenflug in den benachbarten Wald begünstigen.

Übertretungen dieser Verordnung werden als Verwaltungsübertretungen gemäß § 174 Abs. 1 lit. a, Ziffer 17 des Forstgesetzes 1975 i.d.g.F. mit einer Geldstrafe bis zu EUR 7.270,00 oder mit einer Freiheitsstrafe bis zu vier Wochen bestraft

Bei aufrechter Waldbrandverordnung darf der Pizzaofen nicht benützt werden!

FUNDAMT

In der Volksschule Steinakirchen/F. wurden in der Garderobe des Turnsaales diverse Gegenstände gefunden. Diese können zu den Amtszeiten vom Gemeindeamt Steinakirchen/F. abgeholt werden.

REISEPASS UND PERSONALAUSWEIS

Aufgrund mehrerer Anfragen möchten wir Sie darauf hinweisen, dass die Ausstellung eines Reisepasses oder Personalausweises auf der Bezirkshauptmannschaft Scheibbs erfolgt.

Bitte aufgrund der aktuellen hohen Nachfrage vorzeitig telefonisch oder online einen Termin bei der BH Scheibbs vereinbaren!

PFLEGEELTERN GESUCHT!

Der NÖ Kinder- und Jugendhilfe ist es ein wichtiges Anliegen, gemeinsam mit dem NÖ Gemeindebund, dem NÖ GVV und dem NÖ Städtebund eine Pflegeelternoffensive für Pflegekinder in Niederösterreich zu starten.
Pflegeeltern nehmen ein Pflegekind für eine bestimmte Zeit oder auf Dauer bei sich zuhause auf, betreuen und erziehen es. Pflegekinder können aus unterschiedlichen Gründen nicht mehr in ihrer Herkunftsfamilie leben und finden bei Pflegefamilien ein neues liebevolles Zuhause.
Das gemeinsame Ziel dieser Offensive ist es, Pflegeeltern für Pflegekinder zu gewinnen, die bereit sind, diese verantwortungsvolle Aufgabe gerne zu übernehmen.

© stock.adobe.com, Kadmy

Allgemeine Informationen über die Pflegeelternschaft finden Sie auf der Website des Landes NÖ unter:

www.noe.gv.at/noe/Familien/Pflegekinder_und_Pflegeeltern.html

Ferienprogramm 2025

JUNI

27.06.-28.06.

ZELTEN MIT PAPA
Lageraufbau, Spielenachmittag, Lagerfeuer
Ort: Wang
Altersgruppe: 3 – 12 Jahre
Veranstalter: Verein Sirius www.verein-sirius.at
Anmeldungen: bis 24.06. unbedingt erforderlich – nur für Vereinsmitglieder, oder solche, die eins werden wollen bei Andreas Haas 0676/841 84 72 01 oder Leo Heindl 0650/470 23 80

28.06.-29.06.

BADFEST
Wasserspaß, Spiele, Musik, Bewirtung TTSV
Ort: Freibad
Veranstalter: TTSV Steinakirchen, nur bei Schönwetter

30.06.-04.07.

SPORTWOCHE
Ballspiele, Abenteuerturnstunden, Leichtathletik, Spaß ohne Ende
Ort: VS Turnsaal Steinakirchen, 08:00 – 12:00 Uhr
Altersgruppe: 6 – 12 Jahre
Veranstalter: ASKÖ NÖ
Anmeldung: Mag. Irene Zerkhold 0664/405 35 37 oder i.zerkhold@askoenoe.at
Kosten: € 80,-

JULI

Fr 04.07.

ERLEBNIS MIT ALPAKAS
Ort: Lonitzberg 20, 14:00 – 17:00 Uhr, nur bei Schönwetter
Altersgruppe: 5 – 12 Jahren, unter 5 J. mit Begleitung
Anmeldung: Renate Kochberger 0664/472 24 83
Kosten: € 20,- (inkl. Snacks und Getränke)

Do 10.07.

EIN TAG AM BAUERNHOF INKL. PFERDEREITEN
Ort: Reitering, von 09:00 – 17:00 Uhr, bei jeder Witterung
Anmeldung: Erika Offenberger 0676/721 96 07
Kosten: € 60,- (inkl. Verköstigung)

Mo 14.07.

HIP HOP KURS
Ort: je nach Witterung, wird bei Anmeldung besprochen
Zeit: Anfänger 16:00 – 17:30 Uhr,
Fortgeschrittene 17:30 – 19:00 Uhr
Anmeldung: Denise Frischeisen 0680/130 84 24
Kosten: mind. 10 Teilnehmer, je nach T. zw. € 8,- und € 12,-
Mitzunehmen: Getränk, leichte Bekleidung und Schuhe

Do 17.07.

MUSI CHALLENGE
Musi Schnitzeljagd, Outdoor Kino
Ort: Musikschule, 14:00 – 17:00 Uhr, bei Schlechtwetter Musikschule
Veranstalter: BMV Junior Masters
Anmeldung: Nina Luger 0650/302 33 17
Kosten: freiwillige Spende
Mitzunehmen: Getränke

Sa 19.07.

WANDERUNG NÖ BERG- u. NATURWACHT
Ötscher Tropfsteinhöhlen mit Führung, Einkehrmöglichkeit Schindlhütte
Treffpunkt: 08:00 Uhr Parkplatz Friedhof (Fahrgemeinschaften), nur bei Schönwetter
Anmeldung/Infos: Daniela Distl 0676/948 45 92 oder Kornelia Hödl 0664/797 08 27
Kosten: € 8,-/Kind, € 10,-/Erwachsener, NÖ Card gratis
Mitzunehmen: festes Schuhwerk, Jacke (Höhle 5-6 °C)

Di 22.07.

FREUNDSCHAFTSBÄNDER KNÜPFEN
Ort: Pfarrzentrum, 8:30 – 12:00 Uhr
Altersgruppe: ab 8 Jahren
Veranstalter: Pfarre Steinakirchen
Anmeldung: Hemma Putschögl 0676/826 68 84 18
Kosten: € 3,- (Material und kleine Jause)

Mi 23.07.

SOMMERKINO „Paddington in Peru“
Ort: Salettl, 17:00 Uhr
Veranstalter: Steinakirchen Aktiv
Infos: 0676/764 38 60
Karten: €5,-, erhältlich bei Raika, Volksbank und Pizzamanufaktur 16

Di 29.07.

MAGIE FÜR ALLE
Ein Moment echten Staunens
Ort: Pfarrzentrum
Altersgruppe: für Familien ab 7 Jahren
Veranstalter: Pfarre Steinakirchen
Karten: € 10,- erhältlich bei der Volksbank, Raika und im Pfarrhof

Mi 30.07.

RADFAHRKURS
Spaß an der Bewegung/Sicherheit beim Radeln
Ort: FF-Haus Steinakirchen, 09:00 – 11:00 Uhr
Anmeldung bis 25.07. bei Gemeinde Steinakirchen 07488/713 25, mind. 10 Teilnehmer
Kosten: € 10,-
Mitzunehmen: eigenes Fahrrad und Helm, eventl. Getränk

AUGUST

04.08.-08.08.

SPORTWOCHE
Ballspiele, Abenteuerturnstunden, Leichtathletik, Spaß ohne Ende
Ort: MS Turnsaal Steinakirchen, 08:00 – 12:00 Uhr
Altersgruppe: 6 – 12 Jahre
Veranstalter: ASKÖ NÖ
Anmeldung: Mag. Irene Zerkhold 0664/405 35 37 oder i.zerkhold@askoenoe.at
Kosten: € 80,-

Di 05.08.

FREUNDSCHAFTSBÄNDER KNÜPFEN
Ort: Pfarrzentrum, 8:30 – 12:00 Uhr
Altersgruppe: ab 8 Jahren
Veranstalter: Pfarre Steinakirchen
Anmeldung: Hemma Putschögl 0676/826 68 84 18
Kosten: € 3,- (Material und kleine Jause)

D0 14.08.

WASSERSPIELE
Ort: Kleine Erlauf, Zugang Dechantmühle (Mayrhofer), 14:00 – 17:00 Uhr, nur bei Schönwetter
Veranstalter: ÖVP Frauen
Anmeldung/Infos: Brigitte Buchebner 0664/154 32 11 oder Maria Etlinger 0660/476 93 05
Kosten: € 5,- (inkl. Verpflegung)

Mo 18.08.

HIP HOP KURS
Ort: je nach Witterung, wird bei Anmeldung besprochen
Zeit: Anfänger 16:00 – 17:30 Uhr,
Fortgeschrittene 17:30 – 19:00 Uhr
Anmeldung: Denise Frischeisen 0680/130 84 24
Kosten: mind. 10 Teilnehmer, je nach T. zw. € 8,- und € 12,-
Mitzunehmen: Getränk, leichte Bekleidung und Schuhe

Do 21.08.

KISI WORKSHOP
Miteinander singen, tanzen, lachen und spielen; abschließend gestalten wir mit den eingeübten Liedern und Tänzen die Abendmesse um 19:00 Uhr
Ort: Pfarrzentrum Steinakirchen, 14:00 – 20:00 Uhr
Anmeldung: Hemma Putschögl 0676/826 68 84 18
Kosten: € 7,- (inkl. Jause)

Sa 23.08.

WANDERUNG NÖ BERG- u. NATURWACHT
Kneippwanderweg Blindenmarkt
Treffpunkt: 08:00 Uhr Parkplatz Friedhof (Fahrgemeinschaften)
Einkehrmöglichkeit GH Danner, danach Bademöglichkeit am Ausee, Badesachen nicht vergessen

Mi 27.08.

SPIELE- UND BASTELNACHMITTAG
Ort: Gemeindestadl Wolfpassing, 14:00 – 18:00 Uhr
Altersgruppe: Kinder von 5 – 10 Jahren
Veranstalter: WEB (Dorferneuerungsverein)
Anmeldung: bis 18.08. bei Renate Pichler 0676/560 70 19 oder Leonie Halbartschlager 0676/962 99 13
Kosten: € 5,- (inkl. Verpflegung)

Fr 29.08.

ERLEBNIS MIT ALPAKAS
Ort: Lonitzberg 20, 14:00 – 17:00 Uhr, nur bei Schönwetter
Altersgruppe: 5 – 12 Jahren, unter 5 J. mit Begleitung
Anmeldung: Renate Kochberger 0664/472 24 83
Kosten: € 20,- (inkl. Snacks und Getränke)

- Spiel & Abenteuer
- Sport & Bewegung
- Tiererlebnis
- Tanz & Musik
- Basteln
- Unterhaltung

Mo		Mo	30.06.	Mo	07.07.	Mo	14.07.	Mo	21.07.	Mo	28.07.	Mo	04.08.	Mo	11.08.	Mo	18.08.	Mo	25.08.
Di		Di	01.07.	Di	08.07.	Di	15.07.	Di	22.07.	Di	29.07.	Di	05.08.	Di	12.08.	Di	19.08.	Di	26.08.
Mi		Mi	02.07.	Mi	09.07.	Mi	16.07.	Mi	23.07.	Mi	30.07.	Mi	06.08.	Mi	13.08.	Mi	20.08.	Mi	27.08.
Do		Do	03.07.	Do	10.07.	Do	17.07.	Do	24.07.	Do	31.07.	Do	07.08.	Do	14.08.	Do	21.08.	Do	28.08.
Fr	27.06.	Fr	04.07.	Fr	11.07.	Fr	18.07.	Fr	25.07.	Fr	01.08.	Fr	08.08.	Fr	15.08.	Fr	22.08.	Fr	29.08.
Sa	28.06.	Sa	05.07.	Sa	12.07.	Sa	19.07.	Sa	26.07.	Sa	02.08.	Sa	09.08.	Sa	16.08.	Sa	23.08.	Sa	30.08.
So	29.06.	So	06.07.	So	13.07.	So	20.07.	So	27.07.	So	03.08.	So	10.08.	So	17.08.	So	24.08.	So	31.08.

Veranstaltungen

JULI

03.–20.07.
Heuriger
3371 Wolfpassing, Buch 2
Buch´na Einkehr

11.–13.07.
Scheunenfest am Wasserrad
Fr und Sa ab 18:00 Uhr,
So ab 11:00 Uhr
Fr ab 21:00 Uhr Ötscherland Buam
Sa ab 21:00 Uhr Alpenfeuer
So ab 11:00 Uhr Frühschoppen mit BMV Steinakirchen
Festgelände Zarnsdorf
FF Zarnsdorf

16.07.
Kinosommer
21:00 Uhr
Salettl zum grünen Baum
Steinakirchen Aktiv

23.07.
Kinosommer
17:00 Uhr – Familienfilm
21:00 Uhr
Salettl zum grünen Baum
Steinakirchen Aktiv

26.07.
Bezirkswasserdienst-Leistungswettbewerb
Messegelände Wieselburg
FF Pyhrafeld

Dirndl Rock Party
ab 20:00 Uhr
Familie Koller, Ochsenbach 8
Volkstanzgruppe Steinakirchen/F.

27.07.
Volkstanzfest
ab 10:00 Uhr
Familie Koller, Ochsenbach 8
Volkstanzgruppe Steinakirchen/F.

30.07.
Kinosommer
17:00 Uhr
21:00 Uhr
Salettl zum grünen Baum
Steinakirchen Aktiv

AUGUST

03.08.
Tag der Blasmusik
ab 08:00 Uhr
Steinakirchen/F. und Wolfpassing
Blasmusikverein Steinakirchen/F.

07.–29.08.
Theatersommer Schloss Wolfpassing –
Der Florentinerhut
19:30 Uhr
Schloss Wolfpassing
Gemeinde Wolfpassing

09.08.
VITAhome Solo Stocksport Cup Regionalausscheidung
09:00 Uhr
Veranstaltungshalle Wang
ESV Union Ladler Wang

15.08.
Blutspenden
ab 08:30 Uhr
Festsaal Steinakirchen/F.
Rotes Kreuz

15.08.
Steinakirchner Flohmarkt
08:00–16:00 Uhr
Schlossstadl Wolfpassing
Förderungsverein für das örtliche Rettungswesen

17.08.
Steinakirchner Flohmarkt
08:00–14:00 Uhr
Schlossstadl Wolfpassing
Förderungsverein für das örtliche Rettungswesen

Anbetungstag
Pfarrkirche Steinakirchen/F.
Pfarregemeinde

23.08.
Sommerfest
Spielplatz/Sportplatz Wolfpassing
Wolfclub

28.08.
EMIL-Infoabend
19:00 Uhr
Festsaal Steinakirchen/F.
Verein EMIL-WaStWo

Obstbaum-Pflanzaktion
FÜR HOCHSTAMMOBSTBÄUME
Bestellen Sie unter
www.obstbaumpflanzaktion.at
14. Juli – 05. Oktober 2025

AUSTRIA JUICE
Raiffeisenbank Region Amstetten
PAUMANN LANDTECHNIK
NV
Eisenstraße Niederösterreich Mostviertel
mostraße Mostviertel

STEINAKIRCHNER FLOHMARKT
im Schlossstadl Wolfpassing
Am 15.+ 17. August 2025

FÖRDERUNGS VEREIN für das örtliche Rettungs- und Zivilschutzwesen

Abgabestelle	für die Gebiete	Abgabe Datum	Uhrzeit
Glösmann Elisabeth, Alleestr. 1	Wolfpassing	Fr. 08.08.2025	ganztägig
Repper Gerhard, Thorwarting 1	Thorwarting	Fr. 08.08.2025	ganztägig
Sonnleitner Josef, Etzerstetten 1	Etzerstetten, Loising	Fr. 08.08.2025	ganztägig
Aigner Franz, Stetten 9	Stetten, Figelsberg	Fr. 08.08.2025	ganztägig
Eppensteiner Martin, Zehetgrub 9	Zehetgrub, Amesbach, Dürnbach	Fr. 08.08.2025	ganztägig
Weichinger Josef, Krottenthal	Buch, Fischerberg, Krottenthal	Fr. 08.08.2025	ganztägig
Prankl Englbert, Knolling 21	Knolling	Fr. 08.08.2025	ganztägig
Kern Franz, Oed 3	Lonitzberg, Windpassing	Fr. 08.08.2025	ganztägig
Krondorfer Johanna, Stitzling 4	Stritzling	Fr. 08.08.2025	ganztägig
Kronister Johann, Götzwang 3	Götzwang	Fr. 08.08.2025	ganztägig
Winterspacher Johann , Hausberg 9	Ernegg, Edla, Hausberg	Fr. 08.08.2025	ganztägig
Reiterer Franz, Oberstampfing 1	Ober- u. Unterstampfing	Fr. 08.08.2025	ganztägig
Gemeindebauhof Wang	Wang, Reidlingberg	Fr. 08.08.2025	13:00-18:00
Feuerwehrhaus Pyhrafeld	Nebetenberg, Pyhrafeld, Hofweid	Fr. 08.08.2025	13:00-18:00
Feuerwehrhaus Zarnsdorf	Zarnsdorf, Klein Erlauf	Fr. 08.08.2025	13:00-18.00
Schlossstadl Wolfpassing	**Annahmestelle für alle Spenden**	9., 11., 12.8.	10:00-17:00
Schlossstadl Wolfpassing	**Annahmestelle für alle Spenden**	Mi. 13.08.2025	10:00-12:00

Am **Sa. 9. 8. 2025** holen wir Ihre Flohmarktspenden in folgenden Ortsteilen direkt vom Haus ab:

Ab 8.00 Uhr: Lehmgstetten, Haberg, Schollödt, Schönegg, Hofa, Linden, Keppelberg, Reith, Ochsenbach, Steinakirchen und Wolfpassing.

Ab 13.00 Uhr: Wang und Pyhrafeld

Was wir gerne annehmen:
Gut erhaltene Textilien und alle brauchbaren Gegenstände des täglichen Gebrauchs.

Was wir leider nicht mitnehmen können:
Sperrige oder schwer verwertbare Dinge wie Möbel, Matratzen, Teppiche, Fernseher, Kühl-, und Tiefkühlschränke etc.

Wir bitten um Verständis, dass wir **nur verwertbare Spenden** mitnehmen können.
Zusätzlich freuen wir uns neben Ihrem Besuch beim Flohmarkt auch über Mehlspeisspenden!
Der Reinerlös dient dem örtlichen Rettungswesen und unerstützt Familien in Not.
Freiwillige Helfer sind herzlich willkommen. Bei Interesse bitte bei Obfrau Caroline Schalhaas melden.

VIELEN DANK FÜR IHRE UNTERSTÜTZUNG!

Förderungsverein für das örtliche Rettungs- und Zivilschutzwesen
Obfrau Caroline Schalhaas 0664/6214732
Anfragen bei Herrn Franz Kern 0664-9427359

FÖRDERUNGSVEREIN FÜR DAS ÖRTLCHE **RETTUNGS- UND ZIVILSCHUTZWESEN**,
Am Graben 23, 3261 Steinakirchen, ZVR-Zahl 568468740

TAG DER BLASMUSIK

Sonntag 3.8.2025

📍 8:00 - 8:30 **Gutledererplatz/Taubengasse**
8:30 **Pfarrhof & Gestaltung der Hl. Messe um 9:00 Uhr**
10:00 - 11:30 **Platzkonzert am Marktplatz**
11:45 - 13:00 **Stetten - Fam. Schalhaas**
13:15 - 13:45 **Krottenthal - Fam. Blankenbichler/Pitzl**
14:00 **Buch - Abschluss bei Fam. Winterer**

WIR FREUEN UNS AUF VIELE ZUHÖRER:INNEN UND BEDANKEN UNS SCHON IM VORAUS FÜR EURE UNTERSTÜTZUNG!

kinosommer niederösterreich

20 Jahre

SALETTL STEINAKIRCHEN

Unterer Markt 16a

Salettl zum grünen Baum

Mittwoch, 16 Juli, 21 Uhr:
"GINA"

Mittwoch, 23. Juli, 17 Uhr:
"PADDINGTON IN PERU" Familienfilm

Mittwoch, 23. Juli, 21 Uhr:
"ELFI"
Um 20 Uhr diskutiert Regisseurin Anita Lackenberger mit Gästen über diesen besonderen Film über besondere Menschen auf der Suche nach Glück.

Mittwoch, 30. Juli, 17 Uhr:
FILMDOKUMENTE AUS DEM HISTORISCHEN STEINAKIRCHEN

Mittwoch, 30. Juli, 21 Uhr:
"ALTWEIBERSOMMER"

Vorverkaufskarten: Gemeindeamt, Raiffeisenbank, Volksbank und in der Pizzamanufaktur 16
Infos: 0676 7643860

VVK: € 8,- AK: 10,- Familienfilm und Historisches aus Steinakirchen: € 5,- Veranstalter: **Steinakirchen** aktiv

KINOKULTUR VOR GRANDIOSEN KULISSEN
an vielen Spielstätten in ganz Niederösterreich

www.kultursommer-noe.at

Eine Initiative des Landes Niederösterreich zur Stärkung der europäischen Filmkultur.

DORF & STADT ERNEUERUNG | DORFERNEUERUNG Steinakirchen aktiv

KULTURLAND NIEDERÖSTERREICH

Tel. 07488/713 25
gemeinde@steinakirchen-forst.gv.at
www.steinakirchen-forst.gv.at

Liebe Mitbürgerinnen und Mitbürger, liebe Jugend,

mit großer Freude darf ich Sie wieder über aktuelle Entwicklungen und Projekte in unserer Gemeinde informieren. Es tut sich einiges – dank engagierter Vereine und Unternehmen.

Blasmusikheim: Gemeinschaftsleistung sichtbar
Der Abriss des alten Wolkensteingebäudes wurde von unseren Musikantinnen und Musikanten gemeinsam mit der Firma Baumeister Stöger tatkräftig in Angriff genommen. Ein herzliches Dankeschön an alle Helfer – diese Eigenleistung ist keine Selbstverständlichkeit und zeigt den starken Zusammenhalt des Blasmusikvereins!

Die weiteren Bauarbeiten werden durch regionale Fachfirmen durchgeführt:

- **Baumeisterarbeiten:**
  Firma Stöger Steinakirchen
- **Zimmermeisterarbeiten:**
  Firma Gusel Göstling
- **Dachdeckerarbeiten:**
  Firma Tuppinger Wieselburg
- **Haus- und Elektrotechnik:**
  Firma Baierl Steinakirchen
- **Lüftungs- und Klimatechnik:**
  Firma Bruckner Oberndorf

Wir freuen uns auf das neue Heim für unsere Blasmusik – ein Ort der Musik, Begegnung und Gemeinschaft!

Güterweg Knolling: Sicher und modern
Der Güterweg Knolling wurde komplett neu hergestellt. Die Asphaltierungsarbeiten wurden durch die Firma Malaschowski und die Baggerarbeiten von der Firma Stöger gemeinsam mit unseren äußerst engagierten Bauhofmitarbeitern durchgeführt – ein herzliches Dankeschön an alle Beteiligten!

Entlang der Strecke wurden außerdem Bäume entfernt, (hier geht mein Dank an die Grundeigentümer, die das uneigennützig und unbürokratisch ermöglicht haben), um die Sicht zu verbessern und die Verkehrssicherheit zu erhöhen. Die Strecke präsentiert sich nun nicht nur optisch ansprechend, sondern vor allem sicherer für alle Verkehrsteilnehmer.

Glasfaserausbau: Zweite Ausbaustufe fixiert
Auch beim Thema Digitalisierung geht es mit großen Schritten voran: Die zweite Ausbaustufe des Glasfasernetzes wurde an die Firma Hasenöhrl als Billigstbieter vergeben. Der Baubeginn ist für Juli, spätestens August dieses Jahres geplant.

Die komplette Erschließung der noch fehlenden Bereiche soll bis spätestens Ende 2026 abgeschlossen sein. Damit ist sichergestellt, dass alle Haushalte in unserer Gemeinde mit leistungsfähigem Breitbandinternet versorgt sind – ein bedeutender Schritt in Richtung Zukunft!

Neubau des Brunnens Götzwang: Planungsphase fast abgeschlossen
Ein weiteres Infrastrukturprojekt befindet sich auf der Zielgeraden: Der neue Brunnen in Götzwang ist aktuell in der finalen Planungsphase. Mit den meisten Grundeigentümern wurden bereits Vorverträge für die Grundbenützung abgeschlossen – wir danken für die konstruktive Zusammenarbeit!

Einblick für den neuen Gemeinderat – Danke an die Feuerwehr
Die Feuerwehr hat den neu gewählten Gemeinderat zu einer Infoveranstaltung eingeladen. Neben einer Führung durch das Feuerwehrhaus wurde auch die moderne Einsatztechnik vorgestellt. Besonderer Dank gilt Kommandant Franz Hofmarcher für die informative und eindrucksvolle Präsentation.

Ein herzliches Dankeschön auch für die hervorragende Verpflegung mit Getränken und Jause – es war nicht nur lehrreich, sondern auch sehr herzlich gestaltet.

© Marktgemeinde Steinakirchen/F.

Gratulation an unseren Fußballverein – Erfolge auf allen Ebenen
Abschließend möchte ich im Namen der gesamten Gemeinde dem Fußballverein ganz herzlich zur gewonnenen Meisterschaft und zum Aufstieg in die 1. Klasse West gratulieren! Das ist eine großartige sportliche Leistung und ein stolzer Moment für unsere Gemeinde.

Ein besonderer Dank gilt den Funktionärinnen und Funktionären, die mit viel Einsatz und Engagement im Hintergrund arbeiten und so den sportlichen Erfolg überhaupt erst möglich machen.

Ebenso gratulieren wir herzlich allen Nachwuchsmannschaften, die ebenfalls zahlreiche Erfolge feiern konnten – ihr seid die Zukunft unseres Vereins und unserer Gemeinde!

Ich wünsche Ihnen allen einen schönen und erholsamen Sommer!

Mit besten Grüßen,
Ihr Bürgermeister

© Marktgemeinde Steinakirchen/F.

Neues Auto für das Wasserwerk Steinakirchen

Mitte Mai wurde das bisherige Auto für das Wasserwerk gegen ein eAuto der Marke FIAT Scudo e75kw getauscht.

Aufgrund einer Förderung verbunden mit dem Verkaufserlös für den alten Caddy entstanden für die Anschaffung des effizienten Fahrzeuges kaum zusätzliche Kosten.

© Marktgemeinde Steinakirchen/F.

Gratismüllsäcke für pflegebedürftige Angehörige

Der Gemeinderat der Marktgemeinde Steinakirchen/F. hat beschlossen, dass ab Mai 2025 an Familien mit pflegebedürftigen Angehörigen ein Restmüllsack pro Monat für die Entsorgung von Windeln gratis ausgegeben wird.

Für den Erhalt des kostenlosen Restmüllsacks muss ein Nachweis über die Pflegebedürftigkeit vorgelegt werden (Pflegestufennachweis ab Pflegestufe 1).

Gemeindeausflug

Mitte Mai fuhren die Gemeinderäte, Mitarbeiter der Gemeinde sowie Gemeindeverbände auf Betriebsausflug. Der erste Programmpunkt war eine Führung durch die beeindruckende Rieseneishöhle am Dachstein-Krippenstein. Danach ging es weiter nach Hallstatt. Die Zeit konnte mit einem Stadtbummel oder einer Führung durch Hallstatt verbracht werden. Ein Highlight der Führung war das Beinhaus, sowie die kleinen Gässchen und Treppen abseits von den Touristenströmen.

Den Abschluss dieses gelungenen Tages gab es bei einem köstlichen Essen im Gasthaus Zellerhof in Lunz.

© Marktgemeinde Steinakirchen/F.

Auch wenn das Wetter nicht ganz mitgespielt hat, verbrachten wir einen wunderbaren Tag.

Doppelhäuser & Baugründe

Doppelhäuser in Zehethof:

mit 111 m² Wohnnutzfläche, Massivbauweise, vollunterkellert, belagsfertig

Nähere Auskunft: 0664/964 15 25

Baugrund in Zehethof:

700 m²
EUR 49,- / m²

Nähere Auskunft: 07488/713 25

Jagdpachtauszahlung 2025

Der Jagdpacht kann nach der allgemeinen Auszahlung ein halbes Jahr am Gemeindeamt abgeholt werden. Dadurch ergeben sich nebenstehende letztmögliche Abholtermine.

Nach Ablauf der Abholungsfrist müssen die Restbeträge dem beschlossenen Verwendungszweck zugeführt werden bzw. zum Auszahlungsbetrag für das nächste Jahr aufgerechnet werden. **Eine Auszahlung ist danach nicht mehr möglich!**

Für Beträge über 15,- EUR kann ein Antrag auf Überweisung gestellt werden. Das Formular dafür kann auf der Website der Marktgemeinde Steinakirchen am Forst unter „Aktuelles“ heruntergeladen oder per Mail an **ratzinger@steinakirchen-forst.gv.at** angefordert werden.

Lonitzberg:
bis Freitag, 04. Juli 2025

Ernegg:
bis Freitag, 11. Juli 2025

Steinakirchen/Forst:
bis Freitag, 18. Juli 2025

Außer-Ochsenbach:
bis Freitag, 01. August 2025

Zehetgrub:
bis Freitag, 01. August 2025

Öffentliche Auflage der 29. Änderung des Örtlichen Raumordnungsprogramms

DIGITALE NEUDARSTELLUNG DES FLÄCHENWIDMUNGSPLANS / ÄNDERUNG ÖRTLICHES ENTWICKLUNGSKONZEPT

Für die Marktgemeinde Steinakirchen/F. wird der Flächenwidmungsplan für das gesamte Gemeindegebiet auf einer aktuellen digitalen Plangrundlage (DKM 04.2024) neu dargestellt. Durch die Neudarstellung und teils Überarbeitung der Flächenwidmung (29. Änderung) soll einerseits eine Anpassung der bestehenden Festlegungen an die genauere, digitale Katastermappe (DKM) erfolgen und andererseits eine Anpassung der Festlegungen an die geänderten rechtlichen Rahmenbedingungen des NÖ Raumordnungsgesetzes 2014 und der zugehörigen Planzeichenverordnung durchgeführt werden.

Dabei wurde der aktuelle Rechtsstand des rechtskräftigen Flächenwidmungsplans überwiegend ohne wesentliche inhaltliche Änderungen auf die neue Plangrundlage der digitalen Katastermappe 2024 übertragen, sodass sich für die Grundeigentümer im Wesentlichen keine erheblichen Änderungen des Rechtsstandes ergeben. Dokumentationswürdige Änderungen sind in den Entwurfsunterlagen zur 29. Änderung des Örtlichen Raumordnungsprogrammes angeführt.

Zeitgleich mit der Übertragung auf die neue digitale Grundlage soll der Flächenwidmungsplan in 29 Änderungspunkten, das Örtliche Entwicklungskonzept in einem Punkt inhaltlich geändert werden. Die Änderungspunkte wurden über die letzten Jahre gesammelt und resultieren großteils aus dem geänderten Planungswillen der Gemeinde, beinhalten jedoch auch Konkretisierungen aufgrund genauerer Plangrundlagen. Die gesamthaft 30 inhaltlichen Änderungen sind ausführlich im Erläuterungsbericht zur 29. Änderung des örtlichen Raumordnungsprogrammes dargelegt.

Die Entwurfsunterlagen zur 29. Änderung des Örtlichen Raumordnungsprogramms enthalten für die digitale Neudarstellung des Flächenwidmungsplans den Entwurf mit 12 Planblättern (zzgl. Legendenblatt) im Format A1, für die Änderung des örtlichen Entwicklungskonzeptes eine Plandarstellung im Format A3 (Maßstab 1:10.000) sowie den Erläuterungsbericht.

Die **Entwurfsunterlagen** liegen
vom 30.06.2025
bis zum 11.08.2025
im Gemeindeamt der Marktgemeinde Steinakirchen/F. zur allgemeinen Einsichtnahme auf. In dieser Zeit ist jedermann berechtigt, den Entwurf einzusehen und eine schriftliche Stellungnahme abzugeben.

Es ist geplant, die vorliegenden Entwürfe im Herbst 2025 im Gemeinderat zu beschließen.

NÖ Hundehaltegesetz

© Lunja

Hundeabgabe künftig nicht mehr vergessen

Die jährliche Hundeabgabe ist gemäß NÖ Hundeabgabgesgesetz jedes Jahr bis spätestens zum 15. Februar ohne weitere Aufforderung am Gemeindeamt zu entrichten. Künftig kann die Abgabe mittels Bankeinzug beglichen werden. Das Formular kann unter gemeinde@steinakirchen-forst.at angefordert oder von der webseite https://steinakirchen-forst.gv.at/hundehaltung heruntergeladen werden.

LIEBE HUNDEHALTER/INNEN!

Bei der Anmeldung eines Hundes, sind folgende Nachweise zu erbringen:

- Name und Hauptwohnsitz des Hundehalters
- Name, Rasse, Farbe, Geschlecht und Alter sowie Chipnummer des Hundes
- Name und Hauptwohnsitz jener Person oder Einrichtung, von der der Hund erworben wurde
- Nachweis einer ausreichenden Haftpflichtversicherung
- Nachweis der erforderlichen allgmeinen oder erweiterten Sachkunde – muss binnen 6 Monaten am Gemeindeamt vorgelegt werden

Nähere Infos sowie eine Liste, wo die Sachkunde erworben werden kann, finden Sie auf der Website unter www.steinakirchen-forst.gv.at/hundehaltung

Goldene Hochzeit

Altbürgermeister Johann Schagerl und Gattin Theresia feierten im Mai ihre Goldene Hochzeit.

Johann Schagerl übte mit Einsatz und Tatkraft rund 18 Jahre das Amt des Bürgermeisters der Marktgemeinde Steinakirchen aus. Nun ist er Obmann der Senioren Steinakirchen, Vorbeter in der Pfarrkirche und engagiertes Mitglied der Seniorenvolkstanzgruppe Steinakirchen.

Wir wünschen noch viele schöne gemeinsame Jahre!

Herzliche Gratulation!

Das Jubelpaar beim Verlassen der Kirche.
© Alfred Kaltebrunner

FUNDAMT - HOLEN SIE SICH IHRE VERLORENEN GEGENSTÄNDE WIEDER!

Haben Sie etwas verloren? Dann schauen Sie nach, ob der verlorene Gegenstand am Gemeindeamt Steinakirchen/F. abgegeben wurde. Alle Gegenstände, die abgegeben wurden, finden Sie auf unserer Webseite unter https://steinakirchen-forst.gv.at/fundamt

Strauchschnittlagerplatz

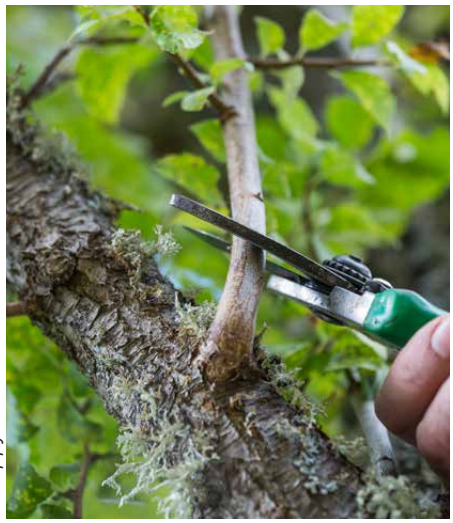

© Happy Lenses

Der Strauchschnittlagerplatz beim Freibad kann wieder genützt werden.

Die Anmeldung zur kostenpflichtigen Strauch-/Grünschnittabholung – beim GVU im Bezirk Scheibbs oder am Gemeindeamt – ist bis spätestens zwei Tage vor dem Abholungstermin erforderlich.

Das Laub kann in Laubsäcken (auf Gemeinde erhältlich, 1 Sack kostet 1,- EUR, ca. 150 l Inhalt) bei der Leerung der Biotonne dazugestellt werden.

Beim Abfallsammelzentrum Purgstall/E., Petzelsdorfer Str. 35 sowie bei der Firma Seiringer Umweltservice GmbH in Krügling 10, 3250 Wieselburg, können Baum- und Strauchschnitt in Haushaltsmengen kostenlos abgegeben werden.

Der Plan ist auf der Webseite der Marktgemeinde Steinakirchen am Forst abrufbar:
www.steinakirchen.at/muellabfuhr

Nächster Abholungstermin:
Dienstag, 4. November 2025

Müllabfuhr

Behälter bitte am Vortag bereitstellen.

	Juli	August
Bio	Mittwoch, 02.07.2025 Mittwoch, 16.07.2025 Mittwoch, 30.07.2025	Mittwoch, 13.08.2025 Mittwoch, 27.08.2025
Bio + Bio/20		
Bio/20/W	Mittwoch, 09.07.2025 Mittwoch, 23.07.2025	Mittwoch, 06.08.2025 Mittwoch, 20.08.2025
Restmüll	Donnerstag, 10.07.2025	Donnerstag, 07.08.2025
Verpackung	Donnerstag, 10.07.2025	Donnerstag, 07.08.2025
Papier		Mittwoch, 13.08.2025
Problemstoffe		Freitag, 29.08.2025 Bauhof (altes FF-Haus): 08:00 bis 11:00 Uhr

Marktgemeinde Wang

Tel. 07488 715 17
gemeindeamt@wang.at
www.wang.at

Wang ist Bezirksmeister bei Ökostrom-Zuwachs

NIEDERÖSTERREICH IST DIE ÖKO-STROM-LOKOMOTIVE ÖSTERREICHS

Allein im vergangenen Jahr wurden in NÖ 28.000 neue PV-Anlagen installiert. Insgesamt gibt es derzeit rund 143.000 Photovoltaikanlagen, die sauberen Strom für neun von zehn Haushalten im Bundesland liefern. Damit erzeugt Niederösterreich mehr als ein Viertel des gesamten Solarstroms in Österreich“, so LH-Stellvertreter Stephan Pernkopf und ergänzt „Hinter diesen Zahlen stehen engagierte Menschen, die einen wichtigen Beitrag zur Energieunabhängigkeit leisten und sie mit großem Einsatz voranbringen. Glückwunsch zu diesem Erfolg!“

© NLK/Khittl

V.l.n.r.: Herbert Greisberger (eNu), Bgm. Franz Sonnleitner (Marktgemeinde Wang), LH-Stv. Stephan Pernkopf

WANG IST ÖKOSTROM-KAISER: 1.810 WATT/EINWOHNER GESAMT

In der Gemeinde Inzersdorf kürte die Energie- und Umweltagentur des Landes unter anderen auch die Marktgemeinde Wang, welche im Bezirk Scheibbs mit einem Plus von 583 Watt den größten Zuwachs an PV-Leistung pro Einwohner im Jahr 2024 verzeichnen konnte. Damit beträgt die Gesamtleistung in der Gemeinde 2.479 kW.

Der Zuwachs pro Gemeinde resultiert aus den installierten PV-Anlagen der Bürgerinnen und Bürger sowie der PV-Anlagen der Gemeinde. In Wang sind insgesamt 169 PV-Anlagen verzeichnet. Die Leistung pro Einwohner beläuft sich daher auf 1.810 kWp. LH-Stellvertreter Stephan Pernkopf: „Die Gemeinde leistet damit einen wesentlichen Beitrag im Rahmen des Klima- und Energiefahrplans des Landes Niederösterreich.“

„Wer gemeinsam mit der Bevölkerung Projekte umsetzt, ist erfolgreich. Jede neue PV-Anlage ist ein Schritt in Richtung Energieunabhängigkeit. Die Bezirksmeister sind Vorbilder, wenn es darum geht, wie Klimaschutz vor Ort gelebt wird“, so Herbert Greisberger von der Energie- und Umweltagentur des Landes NÖ, die gemeinsam mit der Dorf- & Stadterneuerung die Gemeinden auf diesem Weg unterstützt.

Stellenausschreibung

Amtsleiter_in für die Marktgemeinde Wang

Beschäftigungsausmaß **40 Wochenstunden** (Vollzeitbeschäftigung)
Dienstantritt: **ehestmöglich, spätestens mit 01. Jänner 2026**

IHRE AUFGABEN:

- Organisatorische Leitung des Gemeindeamtes
- Ansprechperson für Bürgermeister, Funktionäre und Bevölkerung
- Leitung des Finanz- und Haushaltswesens, Budgeterstellung
- Sitzungsvorbereitung und Umsetzung der Beschlüsse
- Koordination von Gemeindeprojekten
- Kommunikation mit Dienststellen des Landes NÖ und des Bundes
- Personalangelegenheiten
- Abwicklung von Wahlen und Volksbegehren

IHR PROFIL:

- Österreichische Staatsbürgerschaft oder
- Unbeschränkter Zugang zum österreichischen Arbeitsmarkt
- Vollendetes 15. Lebensjahr
- Bei männlichen Bewerbern abgeleisteter Präsenz- oder Zivildienst
- Einwandfreies Vorleben
- Leistungsbereitschaft, Eigenverantwortlichkeit, Organisationstalent
- Soziale Kompetenz, Kommunikations- und Teamfähigkeit sowie Führungsqualität
- Fundierte EDV-Kenntnisse (MS Office)
- Bereitschaft zur Weiterbildung und Ablegung der Gemeindedienstprüfung
- Ausbildung/Erfahrung im Bereich Verwaltung und Finanzwesen sind von Vorteil

WIR BIETEN:

- Ein verantwortungsvolles Aufgabengebiet in einem motivierten Team
- Die Möglichkeit, aktiv an der Weiterentwicklung der Gemeinde mitzuwirken
- Ein attraktives Gehalt (NÖ Gemeinde-Bedienstetengesetz 2025) sowie flexible Arbeitszeiten

Wenn Sie Interesse an dieser herausfordernden Position haben und die Zukunft der Marktgemeinde Wang mitgestalten möchten, freuen wir uns auf die Bewerbung **bis spätestens 11. August 2025** an:
Gemeindeamt Wang
z. Hd. Bürgermeister Franz Sonnleitner
Oberer Markt 1, 3262 Wang
gemeindeamt@wang.at

Wir freuen uns auf Ihre Bewerbung!

Folgende Unterlagen sind anzuschließen:

- Bewerbungsschreiben
- Lebenslauf mit Foto
- Dienstzeugnisse sowie Aus- und Fortbildungsnachweise

Müllabfuhr

Behälter bitte am Vortag bereitstellen.

	Juli	August
Bio	Mittwoch, 02.07.2025 Mittwoch, 16.07.2025 Mittwoch, 30.07.2025	Mittwoch, 13.08.2025 Mittwoch, 27.08.2025
Bio/20/W	Mittwoch, 09.07.2025 Mittwoch, 23.07.2025	Mittwoch, 06.08.2025 Mittwoch, 20.08.2025
Restmüll	Freitag, 11.07.2025	Donnerstag, 07.08.2025
Verpackung	Freitag, 11.07.2025	Freitag, 08.08.2025
Papier		Mittwoch, 13.08.2025
Pro+Sperrmüll		Freitag, 22.08.2025 Bauhof (hinter Schloss): 08:00–12:00 Uhr

Gemeinde Wolfpassing

Tel. 07488 712 00
gemeinde@wolfpassing.gv.at
www.wolfpassing.gv.at

Geschätzte Gemeindebürgerinnen und Gemeindebürger! Liebe Jugend von Wolfpassing!

Bald ist ein halbes Jahr seit der Gemeinderatswahl im Jänner 2025 vergangen. Die Einarbeitungsphase des neuen Gemeinderates ist vorbei. Danke allen Gemeinderätinnen und Gemeinderäten für die bisherige konstruktive Mitarbeit und den „Neuen“ für ihr großes Engagement.
Viele wichtige Punkte gab es in den bisherigen Ausschüssen und Sitzungen zu besprechen, Entscheidungen zu treffen und Beschlüsse zu fassen. Neben angenehmen Dingen, wie etwa dem Glasfaserausbau in Buch, der zügig voranschreitet, oder dem Gehweg von Zarnsdorf zur Bushaltestelle Kl. Erlauf entlang der L96, der im heurigen Sommer errichtet werden soll, mussten wir aber auch bereits unangenehme Entscheidungen treffen.

Die allgemein angespannte finanzielle Situation des Staates Österreich in der wirtschaftlich herausfordernden Zeit wirkt sich schlussendlich auch auf die Gemeinden aus und zwingt uns zum Sparen. Daher war es notwendig alle freiwilligen Leistungen und Förderungen der Gemeinde, aber auch Abgaben und Gebühren, zu überprüfen, anzupassen und eventuell sogar zu streichen. Wir haben uns diese Entscheidungen nicht leichtgemacht und lange ausführlich darüber diskutiert. Dabei war es uns stets wichtig, keine Bevölkerungsgruppe besonders stark zu belasten und, dass wir trotzdem noch eine lebenswerte Wohngemeinde bleiben. Es ist uns dennoch bewusst, dass sich diese Maßnahmen bei vielen Bürgerinnen und Bürgern finanziell bemerkbar machen werden.

Einige Erhöhungen mögen auf den ersten Blick vielleicht sogar übermäßig stark erscheinen, wie etwa der Kindergartentransportbeitrag oder die Nachmittags- bzw. Ferienbetreuung in der Volksschule. Der Grund liegt auch darin, dass diese Leistungen über viele Jahre in denen es uns als Gemeinde finanziell sehr gut ging, unverändert blieben und daher jetzt eine stärkere Anpassung notwendig wurde.

Aufgrund der allgemeinen Teuerung in vielen Bereichen unseres Lebens können mit den augenscheinlich hohen Elternbeiträgen aber trotzdem nur etwa die Hälfte der tatsächlichen Kosten abgedeckt werden. Den Rest zahlt nach wie vor die Gemeinde. Um welche Beiträge, Abgaben oder Gebühren es tatsächlich geht ist dem Punkt „News vom Gemeinderat“ weiter unten zu entnehmen.

Wir bitte um Euer Verständnis, geschätzte Gemeindebürgerinnen und Gemeindebürger und hoffen die Finanzkraft unserer Gemeinde weiterhin aufrechterhalten zu können.

Ich wünsche Euch allen einen schönen Sommer und würde mich freuen, wenn wir uns bei einer der zahlreichen Veranstaltungen in unserer Gemeinde bzw. Region, wie etwa dem Scheunenfest der FF Zarnsdorf vom 11.–13. Juli 2025, oder dem Theatersommer im Schloss Wolfpassing vom 7.–29. August 2025 mit dem Lustspiel „Der Florentinerhut“ begegnen werden.

Euer Bürgermeister
Fritz Salzer

© Freepik

Müllentsorgung

Es ist sehr bedauerlich, dass trotz der gemeinsamen Anstrengungen bei der alljährlichen Ramadama-Säuberungsaktion immer wieder Müll entlang der Straßen und landwirtschaftlichen Flächen gefunden wird. Das ist nicht nur eine Verschmutzung unserer Umwelt, sondern auch eine Belastung für unsere Natur, Tiere und das Erscheinungsbild unserer Gemeinden.

Müll in der Natur zu entsorgen, ist verantwortungslos und schadet uns allen. Jeder von uns trägt die Verantwortung, unsere Umgebung sauber zu halten.

Bitte denken Sie daran: Saubere Straßen und Flächen sind das Ergebnis unseres gemeinsamen Engagements.

News vom Gemeinderat

Aufgrund der aktuellen wirtschaftlich angespannten finanziellen Lage wurden folgende Beschlüsse gefasst:

- Aufhebung Säuglingsgutschein
- Aufhebung Baukostenzuschuss für die Neuerrichtung von Einfamilienhäusern
- Aufhebung Förderung Musikschulbesuch für Zweit- und Mehrkinder (ab SJ 2025/26)
- Erhöhung Einheitssatz für Aufschließungsabgabe auf € 550,00
- Reduzierung Beitrag Gesunde Gemeinde auf € 0,30 pro Hauptwohnsitzmeldung
- Erhöhung Kindergartentransportbeitrag auf € 350,00/Jahr (ab KJ 2025/26)
- Erhöhung Kostenbeitrag für Benützung Schlossstadel (€ 1.200,00) und Mehrzweckraum (€ 150,00).

ERRICHTUNG GEHWEG

Die NÖ Straßenbauabteilung beabsichtigt ab August 2025 die Landesstraße 96 zwischen der Gemeindestraße Richtung Klein-Erlauf und dem Kreisverkehr Zarnsdorf auszubauen. Im Zuge dessen soll zwischen Zarnsdorf (GEDESAG-Wohnhausanlage) und der Klein-Erlaufstraße südlich der L96 ein geschotterter Gehweg errichtet werden. Mit diesem Vorhaben wollen wir die Verkehrssicherheit erhöhen und auch für mehr Lebensqualität sorgen.

HOMEPAGE NEU & GEM2GO-APP

Wir haben in den letzten Wochen unsere Homepage neu gestaltet. Besuchen Sie uns unter www.wolfpassing.gv.at und informieren Sie sich über das Gemeindegeschehen.

Neu ist auch die **App „GEM2GO“**. Hier handelt es sich um eine mobile Ergänzung zur Website. Profitieren Sie mit uns von mobilen Mehrwert-Diensten wie dem Versenden von Push-Nachrichten, den aktuellen News, digitale Amtstafel, Müllabfuhrterminen, Veranstaltungen u.v.m.

Der Download-Link ist auf der Startseite unserer Homepage ersichtlich. Verwenden Sie die App und Sie sind immer am Laufenden!

1. Nachtragsvoranschlag 2025

Der 1. Nachtragsvoranschlag 2025 wurde vom Gemeinderat in der Sitzung vom 23.04.2025 einstimmig beschlossen. Hier eine kurze Auflistung:

Finanzierungshaushalt

	Gruppe		Einzahlungen		Auszahlungen
0	**Allgemeine Verwaltung**	Euro	93.800,00	Euro	603.600,00
1	**Öffentliche Ordnung u. Sicherheit**	Euro	232.100,00	Euro	213.500,00
2	**Unterricht, Erziehung u. Sport**	Euro	324.700,00	Euro	1.000.100,00
3	**Kunst, Kultur u. Kultus**	Euro	123.500,00	Euro	255.300,00
4	**Soziale Wohlfahrt u. Wohnbauförderung**	Euro	100,00	Euro	400.700,00
5	**Gesundheit**	Euro	2.000,00	Euro	563.000,00
6	**Straßen- u. Wasserbau, Verkehr**	Euro	115.600,00	Euro	298.300,00
7	**Wirtschaftsförderung**	Euro	25.400,00	Euro	89.800,00
8	**Dienstleistungen**	Euro	1.214.800,00	Euro	1.395.100,00
9	**Finanzwirtschaft**	Euro	2.519.000,00	Euro	12.100,00
		Euro	**4.651.000,00**	**Euro**	**4.831.500,00**

Folgende Vorhaben sind vorgesehen:

1.	**Ankauf RLF FF Zarnsdorf**	Euro	190.000,00
2.	**Gemeindestraßen und Güterwege**	Euro	160.100,00
3.	**Beachvolleyballanlage Wolfpassing**	Euro	24.000,00
4.	**Ankauf Stromspeicher**	Euro	12.100,00
5.	**Bauhofeinrichtung**	Euro	48.100,00
6.	**Wasserversorgung**	Euro	17.400,00
7.	**Abwasserentsorgung**	Euro	49.000,00
8.	**Glasfaserversorgung**	Euro	543.500,00
	Haushaltspotential	Euro	-139.500,00
	Nettoergebnis	Euro	-222.400,00
	Rücklagenstand	Euro	1.157.400,00
	Schuldenstand	Euro	1.048.300,00

Wasserbefund

Abnehmerinformation über die Qualität des Trinkwassers für das Jahr 2025 für die Wasserversorgungsanlage

Untersuchungsergebnisse:

Parameter	Bohrbrunnen	Parameterwerte	Indikatorwerte
Nitrat (NO_3) in mg/l	8,94	50	
pH-Wert	7,4		6,5 – 9,5
Gesamthärte in °dH	15,3		>8,4
Carbonathärte in °dH	13,7		
Calcium (Ca) in mg/l	83,4		400
Magnesium (Mg) in mg/l	15,9		150
Natrium (Na) in mg/l	6,61		200
Kalium (K) in mg/l	1,93		50
Chlorid (Cl) in mg/l	7,7		200
Sulfat (SO_4) in mg/l	13,9		250

Der gesamte Wasserbefund ist auf der Homepage der Gemeinde unter Bürgerservice\Gesundheit und Soziales oder am Gemeindeamt ersichtlich.

Maturanten

Die Gemeinde Wolfpassing gratuliert allen Maturanten zur bestandenen Reifeprüfung und wünscht viel Erfolg im Berufsleben oder beim Studium!
Als kleine Anerkennung gibt es für die Maturanten aus Wolfpassing einen Gutschein für eine Saisonkarte für das Erholungszentrum in Steinakirchen.

Meldet euch daher bitte am Gemeindeamt in Wolfpassing und gebt uns Bescheid, ob ihr eine Veröffentlichung in der nächsten Gemeindezeitung wünscht.

Erfolgreiche Lehrabschlussprüfung

Alle Lehrlinge, wohnhaft in der Gemeinde Wolfpassing, die heuer ihre Lehrabschlussprüfung erfolgreich abschließen bzw. bereits abgeschlossen haben, mögen sich bitte danach am Gemeindeamt melden.

Die Gemeinde Wolfpassing wünscht viel Erfolg bei der Abschlussprüfung und im weiteren Berufsleben!

Als kleine Anerkennung gibt es einen Gutschein für eine Saisonkarte für das Erholungszentrum in Steinakirchen. Meldet euch daher bitte am Gemeindeamt in Wolfpassing und gebt uns Bescheid, ob ihr eine Veröffentlichung in der nächsten Gemeindezeitung wünscht.

© Freepik

Schulstartbeihilfe

Auch dieses Jahr gibt es für Schulanfänger eine Schulstartbeihilfe in Höhe von € 100,- pro Kind. Die Auszahlung erfolgt auf Antrag. Der Antrag kann ab sofort elektronisch auf unserer Homepage unter Bürgerservice\Informationen\Gemeinde-Förderungen gestellt werden. Die Antragsfrist endet mit dem 1. Semester des Schuljahres.

Einsatzkarte zur Waldbrandbekämpfung

Immer länger werdende Trockenperioden erhöhen auch im Bezirk Scheibbs die Waldbrandgefahr.

Im Rahmen eines Projekts des GVU Scheibbs gemeinsam mit der BH Scheibbs erfolgt derzeit die Erstellung einer Einsatzkarte für die Waldbrandbekämpfung.

Die Forstbehörde der Bezirkshauptmannschaft Scheibbs hat die Freiw. Feuerwehr Zarnsdorf mit Erhebungen zur Erstellung des Waldfachplans „Operative Einsatzplanung Waldbrandbekämpfung“ im Gemeindegebiet Wolfpassing (= Einsatzgebiet) betraut. Zu diesem Zweck werden ab Juli 2025 bis Ende September 2025 sämtliche Verkehrswege einschließlich Forststraßen und Traktorwege mit Einsatzfahrzeugen der Feuerwehr außerhalb der Dämmerungs- und Nachtzeiten befahren.

Diese Erhebungen dienen vor allem der Beurteilung, ob die betreffenden Verkehrswege im Einsatzfall tatsächlich mit Tanklöschfahrzeugen befahren werden können und, ob vorhandene Infrastrukturen für Maßnahmen zur effektiven Waldbrandbekämpfung geeignet sind.

Die Grundeigentümer und allenfalls betroffene Eigenjagdberechtigte werden hiermit über diese Maßnahmen verständigt.

© Freepik

Etwaige Fragen können direkt an die FF Zarnsdorf gerichtet werden.
+43 7488 766 12 oder
zarnsdorf@feuerwehr.gv.at

Freiwillige Feuerwehr ZARNSDORF lädt ein zum 49.

SCHEUNENFEST

am Wasserrad in Zarnsdorf

11. – 13. Juli 2025

Freitag, 11. Juli 2025
ab 18.00 Uhr: Schankbetrieb
20.00 Uhr: Bieranstich
ab 21.00 Uhr: Tanz mit ÖTSCHERLAND BUAM

Samstag, 12. Juli 2025
ab 21.00 Uhr: Unterhalten Sie ALPENFEUER

Sonntag, 13. Juli 2025
ab 11.00 Uhr: Frühschoppen mit dem BLASMUSIKVEREIN STEINAKIRCHEN

Freitag & Samstag jeweils ab 21.30 Uhr

DJ DAV

EINTRITT FREI!

Der Reinerlös wird zur Anschaffung und Instandhaltung der Feuerwehrausrüstung verwendet.
Verantwortlicher Kommandant: Abschnittsbrandinspektor Andreas Hinterberger, 3261 Zarnsdorf

FREIWILLIGE HELFER FÜRS SCHEUNENFEST GESUCHT!

Die FF Zarnsdorf sucht noch freiwillige Helfer für das Scheunenfest. Bitte melden Sie sich bei Kdt. ABI Andreas Hinterberger (0660/736 85 34). Gerne werden auch Torten- und Kuchenspenden entgegengenommen!

Vielen Dank!

THEATER SOMMER
schloss wolfpassing
DER FLORENTINERHUT
Komödie von Eugène Labiche
07. – 29. Aug.
Schloss Wolfpassing
Karten & Infos:
theatersommer-wolfpassing.at
umdasch group
AK NIEDERÖSTERREICH
Raiffeisenbank Mittleres Mostviertel
I'M INN WIESELBURG
HYUNDAI
Autohaus STUCKENBERGER
NÖN
DOIT FABRIS
HOLZBAU STRIGL
Eine Veranstaltung der Gemeinde Wolfpassing
DSG
KULTURLAND NIEDERÖSTERREICH

Regie und Stückfassung
Christian Himmelbauer

Ensemble
Erwin Leder, Christian Manuel Oliveira, Christina Meister-Sedlinger, Christiane Burghofer, Blanka Daneluk, Raimund Stangl, Max Steinacker, Claus Blochberger, u.v.m.

Premiere
07.08.2025 | 19:30 Uhr

Weitere Vorstellungen
13. | 14. | 15. | 20. | 21. | 22. | 28. | 29.08.2025
je 19:30 Uhr

17.08.2025 | 11:00 Uhr: **Matinée**
(Vormittagsvorstellung, Pausenkulinarik im Preis inbegriffen)

24.08.2025 | 18:30 Uhr

Einlass
Einlass **½ Stunde** vor Veranstaltungsbeginn. Die Vorstellungen finden **indoor** im wunderbaren **Arkadensaal** des Barockschlosses statt.

Inhalt
Ein Pferd frisst einen Hut – Imbiss mit dramatischen Folgen! Just an seinem Hochzeitstag gerät Fadinard in extreme Verwicklungen: Sein Pferd fraß am Morgen den Florentinerhut einer Dame, die das gute Stück an einen Baum gehängt hatte, um sich mit ihrem Liebhaber zu vergnügen. Das ertappte Pärchen verfolgt Fadinard nun bis nach Hause, denn: **Der selbe Hut muss aufgetrieben werden**, weil ohne diesen sich die Dame nicht zum eifersüchtigen Gatten heimtrauen kann. Während Madame erst gehen will, bis Fadinard ihr einen identen Hut besorgt hat, trifft die **Hochzeitsgesellschaft** samt Braut und jähzornigem Schwiegervater ein. Und dann geht das Durcheinander mit einer zutiefst komischen **Hutjagd durch ganz Paris** erst richtig los …

So viel Chaos macht hungrig und durstig!
Daher runden wie immer **Bars unter Sternen** im romantischen Park auch den diesjährigen Theatersommer ab.

Ensemble Theatersommer Schloss Wolfpassing *© capturedbyeva*

Blindenmarkter Herbsttage 2025

Fahrt zu den **Blindenmarkter Herbsttagen 2025**

Liebe kulturinteressierte Gemeindebürger/innen!
Der Kulturausschuss der Gemeinde Wolfpassing hat wieder Karten reserviert

am Programm: ***„Der Schokoladensoldat“*** **ein besonders lustiges Gustostückerl der Operettenliteratur von Oscar Strauß.**

„Komm, komm, Held meiner Träume“ **ist ein Ohrwurm zum Mitsingen**
am **Sonntag, den 19. Oktober 2025 um 17 Uhr**

Reserviert sind 48 Karten im Bereich „Tribüne“ in Reihe 4 und 9

Kosten: € 49,00 (anstatt € 54,00)
(dieser Preis wird gültig als ***Gruppenpreis bei Mindestabnahme von 40 Stück***)
Bitte um rege Teilnahme, damit wir die günstigeren Kartenpreise bekommen!

Wer Interesse daran hat, kann sich direkt bei Vizebgm. **Eva Wallner** melden!
(Tel.: 0660/151 57 17)

Spätestens bis 27. Juli 2025!!!

Müllabfuhr

Behälter bitte am Vortag bereitstellen.	Juli	August
Bio	Dienstag, 01.07.2025 Dienstag, 08.07.2025 Dienstag, 15.07.2025 Dienstag, 22.07.2025 Dienstag, 29.07.2025	Dienstag, 05.08.2025 Dienstag, 12.08.2025 Dienstag, 19.08.2025 Dienstag, 26.08.2025
Bio/20	Dienstag, 08.07.2025 Dienstag, 22.07.2025	Dienstag, 05.08.2025 Dienstag, 19.08.2025
Restmüll	Freitag, 11.07.2025	Donnerstag, 07.08.2025
Verpackung	Freitag, 11.07.2025	Freitag, 08.08.2025
Papier		Mittwoch, 13.08.2025
Problemstoffe		Freitag, 29.08.2025 Bauhof Wolfpassing: 11:30 bis 13:00 Uhr FF-Haus Zarnsdorf: 13:15 bis 14:00 Uhr

HOLZBAU WINKLER G.M.B.H.
ZIMMEREI
BAUUNTERNEHMUNG
FERTIGTEILHAUSERZEUGUNG
Inh. BM. ZM. Ing. Karl Eßletzbichler
A-3250 Wieselburg • Breiteneicherstraße 1
Tel. 07416/52433 • Fax: Dw-10
A-1070 Wien • Kaiserstraße 44-46/1/29
www.holzbau-winkler.at

LIEBEVOLL KREATIV

HAUSBERG 6,
3261 STEINAKIRCHEN

MO, MI, FR 9-12/14-18 UHR
DI, DO 9-13 UHR

DEKO UND MITBRINGSEL

KINDERSACHEN
UND BASTELZUBEHÖR

SELBSTGEMACHTES AUS PAPIER
GELASERTE PRODUKTE

0660 9676466

www.liebevoll-kreativ.at

Melfee's
WOHLFÜHLOASE
WERDE WAS DU IN WAHRHEIT BIST

NEU IN PYHRAFELD -
JETZT ENTDECKEN!

WAS DICH ERWARTET:
- Access Bars®
- Access Bars® Tageskurse
- Access Energetic Facelift
- Access Körperprozesse
- Reines Wasser
- Frequenzen

Wünscht du dir auch wieder mehr Ruhe, Entspannung, Leichtigkeit & Freude für dich & deine Familie?

JETZT TERMIN SICHERN:
Ing. Melanie Gruber
Nebetenberg 11,
3262 Wang
0676 / 61 75 242
info@melfee.at

Schau vorbei
www.melfee.at

FUßPFLEGE
Wagner Bettina
Am Hummelbach 5
3261 Wolfpassing

0670 355 20 50

Montag mobiler Dienst
Di., Mi. und Fr. in Wolfpassing
Termine nur nach Vereinbarung

Fußpflege
Wagner Bettina

Ihr verlässlicher
Partner für

Pelletsheizung
Solar- und
Speichertechnik
Photovoltaik
Elektrotechnik
Kundendienst

ÖKOFEN
Metall & Heiztechnik GmbH

Tel. 07489/30200
verkauf@oekofen-ost.at
www.oekofen-ost.at

Ihre Ansprechperson
Leopold Datzreiter
0664 / 404 13 13

Gewerbestraße 6
3251 Purgstall/Erlauf

HAST TRANSPORTE
Knolling 15, 3261 Steinakirchen
T. 0676 607 64 55

Ollinger GMBH
TRANSPORTE – TANKSTELLE – ERDBAU
BIOMASSETRANSPORT UND HANDEL
BAUMASCHINENVERLEIH
Am Anger 1 | 3262 Wang | 0676/737 30 81

WANZMANN
DACHDECKER • SPENGLER • ZIMMERER
Manker Straße 27 • 3250 Wieselburg
T +43 7416 59000 • F +43 7416 59000-59 • www.wanzmann.com

Ybbsitz · Krems · Blindenmarkt · Gresten
Brunner Reisen
Reisebüro Norbert Brunner GmbH
3264 Gresten · Spörken 7 · Telefon: 07487/2274 · Fax: DW 4
www.brunnerreisen.at · E-Mail: info@brunnerreisen.at

WWW.SPREITZER-BAU.AT
HOCHBAU HOLZBAU DACHDECKEREI TRANSPORTBETON BAUMARKT
Ihre Ansprechpartner vor Ort:
Ing. Hubert Spreitzer
Baumeister
0664 / 253 00 83
Franz Gutleder
Holzbaumeister und Bautechniker
0676 / 950 44 24
klima:aktiv
SPREITZER GmbH
Grestnerstraße 20, 3341 Ybbsitz
SPREITZER BAU YBBSITZ
IHR PARTNER
vom Keller bis zum Dach

SUNTECHNIK
SONNENSCHUTZSYSTEME
SUNTECHNIK
HANS-WERNER BENEDER

SUNTECHNIK
Panoramagasse 8
3261 Steinakirchen / F.
+43 664 254 11 77
office@suntechnik.at
www.suntechnik.at

SUNTECHNIK
Wir haben die perfekte Lösung für Ihre Anforderung: ob Fenster, Eingangstüren, Sonnenschutz, Insektenschutz, Sonnensegel, Beschattungen, Rollläden, Markisen und Raffstore .

Wir verkaufen nicht nur, sondern beraten Sie, planen kompetent und montieren zuverlässig, zudem bieten wir auch entsprechendes Service an.

Internorm
schlotterer
Lenkt Licht und Schatten.

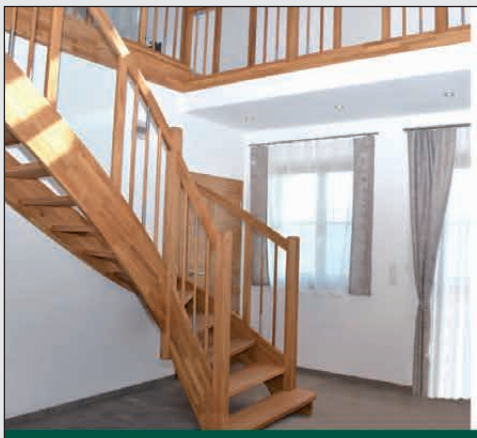

www.stiegentechnik.at
Meine Traumstiege von
DKW Stiegentechnik
TREPPEN • GELÄNDER • GLAS
DKW Stiegentechnik GmbH | Gewerbestraße 1, 3270 Scheibbs | E: office@stiegentechnik.at | M: +43 660/390 56 70

Bei Burnout, Depression, Trauer oder schwierigen Lebensphasen im Job, in der Familie oder in der Partnerschaft, kann ich als Wegbegleiterin unterstützen.

Es gibt keinen
Weg zum Glück,
Glücklichsein
ist der Weg.
Buddha

Dipl.-Päd.
PIA RENZ
PSYCHOTHERAPEUTIN
Systemische Familientherapie

Pia Renz, Psychotherapeutin
T. 0664/877 39 77 | E. office@piarenz.at | Grüntal 19, 3262 WANG
www.piarenz.at

karner
BODEN TÜREN
Individuell. Anders.
einfach KARNER.

Stefan Karner GmbH | Wachaustraße 2 | Persenbeug-Gottsdorf | Mobil: 0664 231 58 40
karner@boden-wand-decke.at | www.boden-wand-decke.at

SÄGEWERK – HOBELWERK
E. Leitner GmbH

Wir l(i)eben Holz.

IHR HOLZSPEZIALIST IN STEINAKIRCHEN

FICHTE | TANNE
LÄRCHE | KIEFER

HAUPTPRODUKTE:
- Kantholz
- Bauholz
- Terrassenboden
- Gartenholz
- Hobelwaren

NEBENPRODUKTE:
- Rinden- und Hackschnitzel
- Sägespäne
- Lohnschnitt
- Rundholz-Einkauf
- Holztrocknung

E. Leitner GmbH
Stritzling 7
3261 Steinakirchen a. F.
Tel. 07488-71322
office@holz-leitner.at
www.holz-leitner.at

STÖGER BAU

Büro: Habergstraße 13, 3261 Steinakirchen
E-Mail: office@stoegerbau.at
www.stoegerbau.at

GEROLD STÖGER Baumeister
Mobil: 0664/441 09 65 | **Büro:** 07488/720 26

IHR BAUMEISTER VOR ORT!

ES GIBT DINGE, DIE SOLLTE MAN(N) EINEM ELEKTRIKER ÜBERLASSEN

ELEKTROTECHNIK SCHODER

SCHODER PHILIPP
0664 123 92 08
office@elektrotechnik-schoder.at
Buch 13, 3371 Neumarkt a.d. Ybbs

ELEKTROTECHNIK-SCHODER.AT

Internorm

„SCHON WIEDER INTERNORM-FENSTER VON GÜTZER"

www.guetzer.com
gützer
Fenster & Türenstudio GmbH
3250 Wieselburg, Hauptplatz 26,
Tel.: 07416/52482

Versicherungsmakler

Rudolf Teufel

Oed bei Ernegg 10 / 3261 Steinakirchen

+43 664 1480132

rudolf.teufel@mvvers.at

www.mvvers.at

IHR VERSICHERUNGSMAKLER

DIE BESTE VERSICHERUNG

In Zusammenarbeit mit VERSFINANZ – Mag. Lasch & Partner GesmbH

Fürst Brot

Der Kunde ist König,
der Bäcker ist Fürst.

www.fuerst-brot.at

3261 Steinakirchen/F. | Marktplatz 21 | Tel. 07488 712 64 | Fax-Nr. 4

My Passion

FRISEURHANDWERK by Eva

Eva Mayrhofer

Ahorngasse 8, 3262 Wang

Mobil: 0660 / 817 27 34

E-Mail: eva@mypassion.at

www.mypassion.at

Terminvergabe nach telefonischer Vereinbarung!

BERATEN | PLANEN | BAUEN

DeinZimmerer

Josef Fahrnberger

HOLZBAU-MEISTER

Mobil: 0660 4851099

office@deinzimmerer.at

www.deinzimmerer.at

Feldgasse 13 - 3262 WANG

Dachstuhl | Zu- & Umbau | Sanierung | Gartenhaus | Carport | Stiege

BAGGERUNGEN

Engelbert Schedlmayer

3262 Wang
Thurhofwang 17

Handy:
0676 / 405 39 76

Privat:
07488 / 768 76

e-mail:
schedlmayer@gmx.net

bph BAUPLANUNG HEIGL

✓ Planung ✓ Ausschreibung/Bauleitung ✓ Energieausweis

Albin Heigl

Baumeister, Zimmermeister | 0664/847 00 20

E-Mail: office@bauplanung-heigl.at

Stritzling 1
3261 Steinakirchen am Forst

www.bauplanung-heigl.at

Kerschner

Es wird Zeit für ein neues Abenteuer!

www.kerschner-reisen.at

NÄHE VERBINDET.

nv.at

Ihre Ansprechpartner bei allen Versicherungs- und Vorsorgefragen:

Leopold Kastenberger
0664/80 109 5818

Andreas Grabenschweiger
0664/80 109 5064

Anita Köberl
0664/80 109 5881

Alexander Heindl
0664/80 109 5378

Niederösterreichische Versicherung AG
3250 Wieselburg | Zur Autobahn 4

NV

MALERMEISTER CREATIV
Siegfried Dörfler

Anton Riegler
Betriebsleiter

3261 Steinakirchen am Forst
www.maler-doerfler.at
Mobil: 0664/4687392
Fax: 07488/71139

e-mail: steinakirchen@maler-doerfler.at

Holzbau
Höllmüller

Thomas Höllmüller

Kaisitzberg 5
3262 Wang

Tel. 0664/73 92 42 44
E-Mail: office@hb-höllmüller.at

www.hb-höllmüller.at

Uhren Schmuck

Roamer of Switzerland, Festina, Lotus, Seiko, Jacques Lemans

Schmuck Heli
Teufl Helene

Unterer Markt 9
3261 Steinakirchen/F.
Tel.: 07488/20092
schmuckheli@aon.at

Mo, Di, Mi, Do, Sa: 8-12 Uhr | Fr: 8-12 Uhr und 15-18 Uhr

Team Ostermayer
versicherungsmakler

Bachgasse 8, 3261 Zarnsdorf
versicherung@ostermayer.cc
0676 / 622 60 26 • 0676 / 622 60 30

Komm vorbei!

ATZ STEINAKIRCHEN

UNSER LAGERHAUS Mostviertel Mitte

Automeile 1 | 3261 Wolfpassing | Tel. 07488 71 490 | www.atz.at

Ihr Renault & Dacia Partner

RENAULT

DACIA

Testen Sie Ihr Traumauto! **www.atz.at**

Freiheit 2 auf Rädern

WHITE EDITION:
Karosserie, Spiegel, Sitzbank, Haltegriff, Lenkergriffe, Felgen und sogar die Auspuffblende: Alles in blütenreinem Weiß gehalten.

Vespa®

Vespa Sprint White Edition
50 cm³ | 7,5 l Tank | 2,3 kW | 3,1 PS

2.999,–

SUPER ATZ AKTION

Weitere Vespa-Angebote:

WILLHABEN

atz.at

Gültig solange der Vorrat reicht im ATZ Steinakirchen.

BAIERL

WASSER - HEIZUNG - SOLAR - KLIMA
ELEKTRO - TV - PHOTOVOLTAIK

www.baierl.at

HOT DAYS.
COOL DEALS.

Nabo KA14002
Mobile Klimaanlage*

€ 449,-
statt € 499,-

Die KA14002 kühlt bis 28 m² mit 14.000 BTU und entfeuchtet 31 L/Tag. Mit Timer, Display & Fernbedienung - für heiße Tage!

Nabo KM450
Kompressor Kühlbox*

- Kühlen & Gefrieren bis -20 °C
- 30L Kühl- / 15L Gefrierfach
- 12V, 24V & 230V

€ 349,-
statt € 499,-

*Restbestand-Aktion - nur solange der Vorrat reicht!

Swimming- und Whirlpool Chemie und Zubehör

LAGERND und Beratung

- BAYROL
- SpaTime by BAYROL
- BWT
- hth
- hth Spa

IHR RED ZAC ELEKTROFACHHANDEL IN STEINAKIRCHEN/FORST | T. 07488 71 688-0
Montag-Samstag 8:00-12:00 Uhr | Montag, Mittwoch, Freitag 8:00-12:00 Uhr und 14:30-18:00 Uhr

RED ZAC Elektronik. Voller Service.

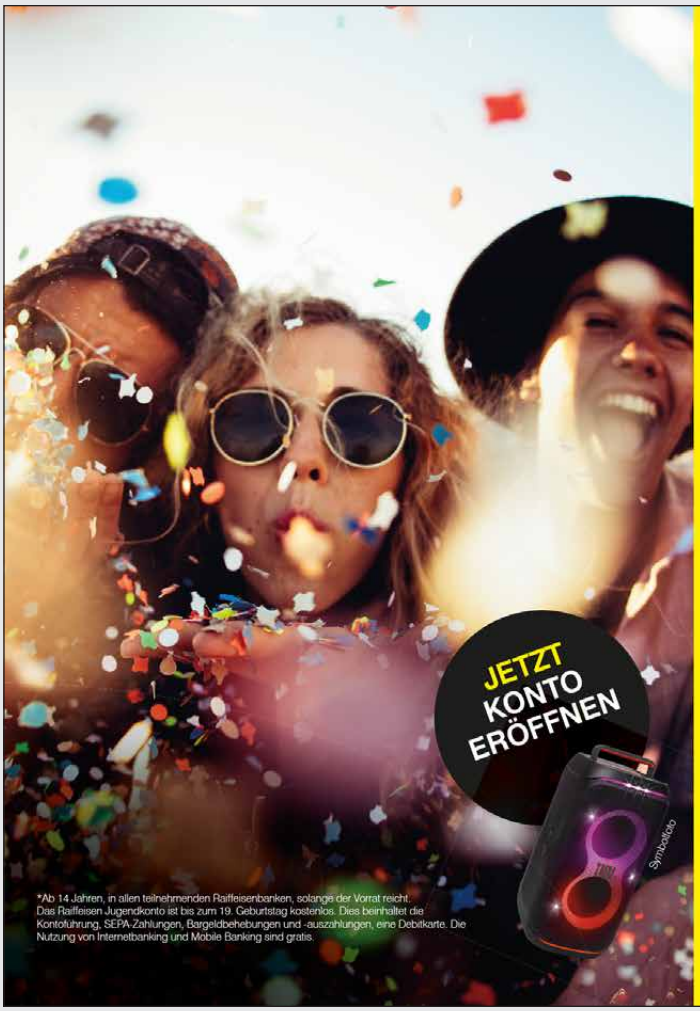

*Ab 14 Jahren, in allen teilnehmenden Raiffeisenbanken, solange der Vorrat reicht. Das Raiffeisen Jugendkonto ist bis zum 19. Geburtstag kostenlos. Dies beinhaltet die Kontoführung, SEPA-Zahlungen, Bargeldbehebungen und -auszahlungen, eine Debitkarte. Die Nutzung von Internetbanking und Mobile Banking sind gratis.

Raiffeisenbank
Mittleres Mostviertel

WIE HÖRT SICH DER SOMMER DEINES LEBENS AN?

Jetzt zum gratis Jugendkonto* eine JBL GO 4 sichern und dazu mit etwas Glück auch eine JBL Partybox gewinnen.

WIR MACHT'S MÖGLICH.

Das Team der Raiffeisenbank
Steinakirchen informiert dich gerne persönlich!