

Wallsee-Sindelburg informiert

AMTLICHE MITTEILUNG | MARKTGEMEINDE WALLSEE-SINDELBURG

Inhaltsverzeichnis

Kundmachung - örtliches Raumordnungsprogramm

Dorf & Stadterneuerung

Klimabündnis NÖ

Schnupperticket

Wasserzähler - Ableseung

Bausprechtag

Veranstaltungen

Ärztendienste

Revitalisierung Donau
Altarm Wallsee II

Personenstandsfälle

Schimmel - was tun?

Veranstaltungen

Redaktionsschluss

Parteienverkehrszeiten:
Montag bis Freitag
jeweils von 8 - 12 Uhr
Dienstag zusätzlich
von 16 - 18 Uhr

Sprechstunden Bürgermeister:
Dienstag von 16 - 18 Uhr
Freitag von 10 - 12 Uhr

Gemeindenachrichten von
Wallsee-Sindelburg
3313 Wallsee, Marktplatz 2
Tel. 07433 22 16

www.wallsee-sindelburg.gv.at
E-Mail: gemeinde@wallsee-sindelburg.gv.at

**Wir laden unsere Senioren zur
traditionellen WEIHNACHTSFEIER
am Sonntag, dem 22. Dezember um 14:30 Uhr
in den Gasthof Hehenberger, recht herzlich ein.**



Zur Verschönerung dieser Feier, welche mit einer kleinen Nachmittagsjause verbunden ist, tragen Kinder der Volksschule ein Weihnachtsstück vor. Der Seniorenchor wird die Feier mit weihnachtlichen Liedern umrahmen. Bei Bedarf kann auch eine Abholung und ein Heimtransport organisiert werden. Dies wäre bitte im Gemeindeamt bei Frau Martina Hintersteiner anzumelden.

Wir freuen uns, Sie bei der Weihnachtsfeier begrüßen zu dürfen!

**Bürgermeister Johann Bachinger &
Vizebürgermeister Christian Marschalek**



**Feuerlöscherüberprüfung
Samstag, 14. Dezember 2024
von 8:00 Uhr – 12:00 Uhr
im Feuerwehrhaus Wallsee**



Es gibt wieder die Möglichkeit ihren Feuerlöscher von der Fachfirma **Brandschutz Brandstetter** überprüfen zu lassen.

Spätestens alle 2 Jahre soll ein Feuerlöscher auf seine Funktion und Einsatzbereitschaft überprüft werden. Es sind auch preiswerte Neugeräte zum Ankauf vorhanden.

Der Preis für die Überprüfung pro Gerät beträgt: € 8,00



Pflege- & Betreuungsscheck

Der Pflege- und Betreuungsscheck in der Höhe von € 1.000 kann auch für das Jahr 2024 beantragt werden. Voraussetzung ist die Pflegestufe 3 oder eine nachgewiesene Demenzerkrankung.

Mitzubringen sind: IBAN, Versicherungsnummer, bei Demenzerkrankung eine ärztliche Bestätigung.

Den Antrag können Sie bis 31. Dezember 2024 online unter: https://www.noel.gv.at/noel/Pflege/NOe_Pflege_und_Betreuungsscheck.html oder persönlich im Gemeindeamt bei Frau Hintersteiner einbringen.



Bürgermeister
Johann Bachinger

Sehr geehrte Gemeindebürgerinnen!
Sehr geehrte Gemeindebürger!
Liebe Jugend!



Öffnungszeiten während der Weihnachtsfeiertage

Das Gemeindeamt ist am

**Freitag, 27. Dezember &
Montag, 30. Dezember 2024**

geschlossen.

Ab **02. Jänner 2025** steht Ihnen das Team im Gemeindeamt wieder zu den gewohnten Öffnungszeiten zur Verfügung.

In DRINGENDEN Standesamt-fällen sind wir unter folgender Telefonnummer: 0664 514 8076 erreichbar.



**Danke für Ihr Verständnis
und wir wünschen Ihnen
eine schöne Adventzeit !**

!! Save the Date !! Gemeinderatswahl am 26. Jänner 2025



Wahlberechtigt ist gemäß § 17 jede Person mit österreichischer Staatsbürgerschaft und jede oder jeder Staatsangehörige eines anderen Mitgliedstaates der EU, welche spätestens am Wahltag das **16. Lebensjahr** vollendet hat, vom Wahlrecht nicht ausgeschlossen ist und in der Gemeinde ihren **Hauptwohnsitz** gemäß Art. 6 Abs. 3 und 4 B-VG hat.

Mit dem NÖ Wahlrechtsänderungsgesetz 2022, LGBl. Nr. 23/2022, wurde auch die NÖ Gemeinderatswahlordnung 1994, LGBl. 0350 angepasst, so dass sich das **Wahlrecht ausschließlich an den Hauptwohnsitz anknüpft**.

Wahlkarten können ab sofort online unter:

<https://www.meinewahlkarte.at/30538/wahl> beantragt werden. Je nach Lieferung der Drucksorten kann mit der Ausstellung und Versendung der Wahlkarten voraussichtlich Anfang Jänner 2025 begonnen werden.

Weitere Informationen zur Gemeinderatswahl, wie Wahlzeit, Sprengel-einteilung, uvm. werden in der nächsten Gemeindezeitung bekannt gegeben.

Wohnbonus NÖ



Die Landesregierung hat den NÖ Wohnbonus beschlossen, welcher bis 15. Dezember 2024 beantragt werden kann. Den NÖ Wohnbonus können jene Haushalte erhalten, deren jährliches Bruttoeinkommen folgendes Jahreshaushaltseinkommen nicht übersteigt:

€ 18.000 für Einpersonenhaushalte

€ 45.000 bei Mehrpersonenhaushalten

Die Förderhöhe ist von der Anzahl der Haushaltsmitglieder abhängig und beträgt: 1 Personenhaushalt € 80,-, 2-Personenhaushalt € 110,-, 3-Personenhaushalt € 140,-, 4-Personenhaushalt € 170,- usw.

Bei Fragen steht Ihnen Frau Hintersteiner zur Verfügung. Der Antrag kann online unter beantragt werden: <https://onlineratgeber.noel.gv.at/wohnbonus/> oder persönlich im Gemeindeamt.

Die Post kehrt zurück in unsere Gemeinde



Mehrere Monate hatte die Gemeinde keinen Post-Partner und die Bürger*innen mussten auf andere Poststellen in der Region ausweichen.

Die intensiven Bemühungen der Marktgemeinde, wieder einen Post-Partner für Wallsee-Sindelburg zu gewinnen, haben sich jetzt bezahlt gemacht. Nach vielen Gesprächen mit potenziellen Interessenten und Unternehmen und in enger Abstimmung mit Verantwortlichen der Post AG konnte, nun ein neuer Post-Partner gefunden werden.

Unser Nahversorger Himmelbauer wird **vorrausichtlich ab Ende Jänner** als Post-Partner zur Verfügung stehen.

Aktuell laufen bereits die Planungen in Abstimmung mit der Post AG. Ziel ist es bis Ende Jänner 2025 wieder einen vollwertigen Post-Partner für die Marktgemeinde Wallsee-Sindelburg anzubieten.

GfGR Klaus Nagelhofer gibt sich zuversichtlich, dass mit dem Nahversorger Himmelbauer, der richtige Post-Partner gefunden wurde: „Wir sind stolz nach vielen Gesprächen nun eine passende Lösung gefunden zu haben. Gerade in Wallsee-Sindelburg ist eine funktionierende Poststelle für Unternehmen, Bürger*innen eine Notwendigkeit. Die Nahversorgung am Marktplatz ist somit wieder komplett.“

Herr Christian Pichler von der Österreichischen Post AG betreut die Neueinrichtung und sagt: „Ich freue mich, dass wir nun auch für die Bürger*innen von Wallsee-Sindelburg eine passende Lösung finden konnten und wieder einen Post-Partner einrichten können. **Ein großes Dankeschön gilt hier den Verantwortlichen der Marktgemeinde für den Einsatz und das lösungsorientierte Vorgehen.**“

Frau Elfriede Himmelbauer sieht die Übernahme einer Postpartnerstelle neben dem zusätzlichen Service für Ihre Kundinnen und Kunden auch als Chance für mehr Kundenfrequenz.

Bei den abschließenden Gesprächen ergänzt Bürgermeister Johann Bachinger: „Wir sind sehr froh, einen neuen Post-Partner gewonnen zu haben. Besonders für ältere Menschen und jene mit eingeschränkter Mobilität stellte die aktuelle Situation eine erhebliche Herausforderung dar.“

Heizkostenzuschuss 2024/2025



Die NÖ Landesregierung hat für sozial bedürftige Niederösterreicher*innen einen einmaligen Heizkostenzuschuss in der Höhe von € 150,- für die Heizperiode 2024/2025 beschlossen.

Voraussetzungen: • Österreichische Staatsbürgerschaft oder die eines EWR-Mitgliedstaates sowie deren Familienangehörige und anerkannten Flüchtlingen, • Hauptwohnsitz in NÖ, • monatliche Brutto-Einkünfte, die den jeweiligen Ausgleichszulagenrichtsatz gemäß § 293 ASVG nicht überschreiten

Einkommensgrenzen: Nähere Infos zu den Einkommensgrenzen erhalten Sie im Gemeindeamt bei Frau Hintersteiner und auf der Homepage unter: <https://wallsee-sindelburg.gv.at/aktuelles-1/news/noe-heizkostenzuschuss-20242024>

Antragstellung: Sie können den Heizkostenzuschuss im Gemeindeamt bis 31. März 2025 beantragen!

Mitzubringen: • Pensions- oder Einkommensnachweise aller im Haushalt lebenden Personen, • Bankverbindung, • Versicherungsnummer, • sowie Bestätigungen ev. weiterer Einkünfte

Örtliches Raumordnungsprogramm



Marktgemeinde Wallsee-Sindelburg
 Marktplatz 2, 3313 Wallsee, Tel. 07433/2216-0 Fax DW 20
 E-Mail: gemeinde@wallsee-sindelburg.gv.at

Sprechstunden Bürgermeister
 Di. von 16-18 Uhr
 Fr. von 10-12 Uhr

Amtstunden
 Mo.-Do. von 7-12 und 13-15 Uhr
 Di. 15-18 Uhr, Fr. von 7-12 Uhr

Parteienverkehrszeiten
 Mo.-Fr. jeweils von 8-12 Uhr
 Di. zusätzlich von 16-18 Uhr

Kundmachung

Örtliches Raumordnungsprogramm 2013

8. Änderung - Entwurf

Der Gemeinderat beabsichtigt das örtliche Raumordnungsprogramm in den Katastralgemeinden Schweinberg und Wallsee abzuändern.

Der Entwurf wird gemäß § 25 Abs. 4 iVm § 24 Abs. 5 NÖ ROG 2014 durch sechs Wochen, das ist in der Zeit

von 06. November 2024 bis 18. Dezember 2024

im Gemeindeamt zur allgemeinen Einsicht aufgelegt.

Die Unterlagen stehen zusätzlich auf der Homepage der Gemeinde (<http://www.wallsee-sindelburg.gv.at>) und der Homepage des Raumplanungsbüros (<http://www.kommunaldialog.at>) kostenlos und anonym zum Download bereit.

Jedermann ist berechtigt, innerhalb der Auflagefrist zum Entwurf schriftlich Stellung zu nehmen. Rechtzeitig abgegebene Stellungnahmen sind bei der Beschlussfassung des Örtlichen Raumordnungsprogramms in Erwägung zu ziehen.

Der Bürgermeister
 Johann Bachinger

angeschlagen am:
 Abnahme vorgesehen am:
 abgenommen am:

06.11.2024
 19.12.2024



www.wallsee-sindelburg.gv.at

Stammtisch im Zeichen der Ortskernentwicklung

Auch Wallsee-Sindelburg war dabei: Stammtisch im Zeichen der Ortskernentwicklung

Am jüngsten Stammtisch der „Dorf- & Stadterneuerung“ der in Kilb stattfand, nahmen auch zwei Personen unserer Marktgemeinde teil. Leopold Wimmer (Dorferneuerungsverein) und UGR gfGR Klaus Nagelhofer diskutierten dabei gemeinsam mit zahlreichen weiteren interessierten Gästen mit LH-Stellvertreter Stephan Pernkopf und Gemeindebundpräsident Johannes Pressl über aktuelle Themen der Dorf- und Stadtentwicklung, und dabei ganz besonders über die Ortskernentwicklung.



UGR gfGR Klaus Nagelhofer: „Für unser Wallsee-Sindelburg und viele andere Gemeinden hat der Stammtisch wertvolle Impulse gebracht, um zukünftige Projekte in der Ortsentwicklung gezielt voranzutreiben.“



Förderlandschaft erfolgreich umgestellt

Das erklärte Ziel der neuorganisierten Dorf- & Stadterneuerung – die Gemeindeagentur, die Gemeinden und Ehrenamtliche besser zu begleiten, besser zu unterstützen und gezielter zu fördern, sei klar gelungen, konnte LH-Stellvertreter Stephan Pernkopf positive Bilanz ziehen. „Seit der Gründung zu Beginn des Jahres gab es mehr als 1.000 Gemeindebesuche und jede Gemeinde hat eine Ansprechperson. Bei der Förderaktion ‚Stolz auf unser Dorf‘ wurden 299 Projekte eingereicht“, so Pernkopf. Auch das erhöhte Fördervolumen auf 4,3 statt bisher 3,6 Millionen Euro sowie die Abschaffung der vierjährigen Pause, die Gemeinden zur Inaktivität gezwungen hatte, wurden bereits umgesetzt.

Gemeindevision als „Turbo“

Gute Nachrichten gab es auch zur „Gemeindevision“ der Dorf- & Stadterneuerung, in der Politik, Verwaltung und die Bürgerinnen und Bürger einem mehrstufigen Beteiligungsprozess nachhaltige Leitbilder, die von den Menschen vor Ort mitgetragen werden, entwickeln. Bürgermeister berichteten im Rahmen der Veranstaltung über ihre positiven Erfahrungen mit der Gemeindevision als „Turbo“ einer nachhaltigen Gemeindeentwicklung.

Zusätzlicher Schwerpunkt: Ortskernentwicklung

Ein neuer „Turbo“ soll im kommenden Jahr zum Thema Ortskernentwicklung gezündet werden, da rund drei Viertel der blaugelben Gemeinden Projekte in diesem Bereich planen, wie Rückmeldungen aus den Gemeindebesuchen ergaben. Die Dorf- & Stadterneuerung hat daher ein Angebot für all jene Gemeinden, die ihren Ortskern revitalisieren oder weiterentwickeln wollen, geschnürt. „Wir bieten einen kostenlosen Ortskern-Check für Gemeinden an, der schnell und unkompliziert den Ist-Stand der Gemeinde erhebt. Nach einer Analyse ist es dann möglich, Handlungsmöglichkeiten aufzuzeigen und die passenden Förderungen dafür zu finden“, erklärte Martin Ruhrhofer, Geschäftsführer der Dorf- & Stadterneuerung. Außerdem wolle man Schwerpunkte bei der Weiterbildung und Förderungen ansetzen.

Klimabündnis Niederösterreich

Wallsee-Sindelburg feiert 20 Jahre Klimabündnis-Mitgliedschaft



KLIMA BÜNDNIS

NIEDERÖSTERREICH

Seit nunmehr zwei Jahrzehnten setzt sich unsere Gemeinde als Teil des Klimabündnis-Netzwerks aktiv für den Klimaschutz ein. Im Rahmen eines exklusiven Empfangs mit E&UGR gfGR Klaus Nagelhofer, Klimabündnis-NÖ-Geschäftsführerin Petra Schön und LH-Stellvertreter Stephan Pernkopf blickt die Gemeinde auf engagierte Maßnahmen zurück.

E&UGR gfGR Klaus Nagelhofer betont: „Wir sind stolz, Teil vom Klimabündnis zu sein und gemeinsam mit unseren Bürgerinnen und Bürgern nachhaltige Projekte umzusetzen. Unsere Gemeinde hat seit dem Beitritt 2004 große Fortschritte gemacht, um ökologisch auch ein Vorbild für unsere Bürgerinnen und Bürger zu sein.“

Exklusiver Empfang beim Gemeinde-Stammtisch in Kilb

Im Rahmen eines feierlichen Stammtischs in Kilb wurde unsere Gemeinde und andere Jubiläumsgemeinden aus dem Mostviertel ausgezeichnet. „Die langjährigen Klimabündnis-Gemeinden sind Vorbilder. Für sie gibt es keine bessere Bühne, um andere zu inspirieren als den Stammtisch der Dorf- & Stadterneuerung, bei dem über 300 Bürgermeister*innen und Gemeinderät*innen aus dem Mostviertel zusammen kamen“, erklärt Petra Schön, Geschäftsführerin vom Klimabündnis Niederösterreich.

LH-Stellvertreter Stephan Pernkopf ist sichtlich stolz und betont: „Niederösterreichs Gemeinden sind wichtige Partner. Durch ihren unermüdlichen Einsatz ist Niederösterreich europaweit Vorreiter beim Klimaschutz – in keiner anderen Region gibt es so viele Klimabündnis-Gemeinden wie bei uns.“

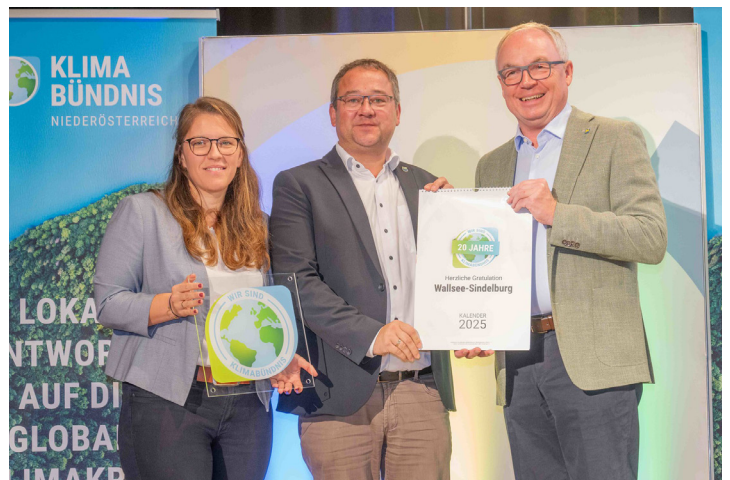

Klimabündnis

Das Klimabündnis ist das größte europäische Klimaschutz-Netzwerk. Unter dem Motto „Global denken, lokal handeln“ verbinden wir Gemeinden, Betriebe und Bildungseinrichtungen aus 25 Ländern mit indigenen Organisationen im Amazonas. Das Klimabündnis setzt sich für den Schutz indigener Gebiete, den Erhalt des Regenwaldes und Klimaschutz an Ort und Stelle ein: Alleine in Österreich arbeiten mehr als 3.800 Mitgliedsorganisationen an einer besseren Welt – darunter über 420 Gemeinden in Niederösterreich.

Schnupperticket - Information

Es freut uns, dass das Schnupperticket von den Bürger*innen so gut angenommen wird.

Zur Information:

Ein Ticket kann 5 x pro Person/pro Jahr (1.1. - 31.12.) ausgeliehen werden. Davon dürfen 2 Entlehnungen auf ein Wochenende fallen.

Es stehen 2 Tickets zur Verfügung, die im Gemeindeamt GRATIS ausgeliehen werden können.

Nach Reservierung unter ist das Ticket am Tag der Entlehnung ab 8:00 Uhr im Gemeindeamt abzuholen und muss bis spätestens 8:00 Uhr des Folgetages wieder retour gegeben werden.

Wenn möglich, BITTE das Ticket persönlich online unter www.schnupperticket.at reservieren.



Wasserzähler - Ablesung

AbleSEN ist jetzt ganz einach, sparen Sie Zeit und nutzen Sie die Vorteile.

In unserer Gemeinde bieten wir jetzt die Möglichkeit, die Wasserzähler-Ablesung schnell und komfortabel zu erledigen. "www.Zählerstand.at" heißt die digitale Schnittstelle zwischen Bürger, Wasserzähler und Gemeinde. Nachdem Sie die Selbstablesekarte erhalten haben, gibt es drei Wege zur Bekanntgabe Ihres Zählerstandes: über die Website, über den QR-Code oder mit der Post.

Auf www.zaehlerstand.at haben unsere GemeindebürgerInnen ein voreingerichtetes Benutzerkonto. Dort können Sie in Ihre eigenen Zählerstände und Verbraucherdaten einsehen. Die Abwicklung der Ablesung ist für Sie kostenlos und sie helfen uns, Zeit und Kosten zu sparen, weil die Eingabe automatisch erfolgt.

Daher bitten wir Sie, folgende Dinge **NICHT** zu tun:



Auf der Ablesekarte Vermerke zu machen, Zählerstand telefonisch oder per Email durchgeben. Wichtig: Kontrollieren Sie dennoch Ihre Daten auf Richtigkeit und halten Sie den **ABGABETERMIN** verbindlich ein, da sonst Ihr Zählerstand geschätzt wird.

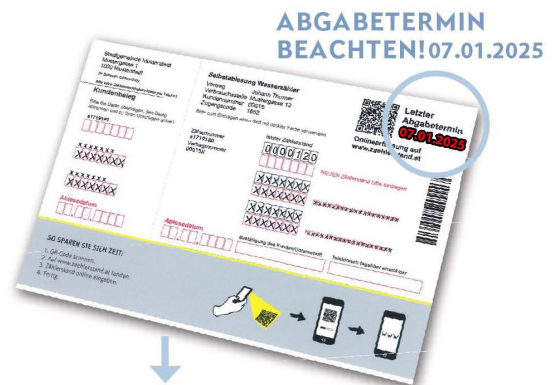

Die Selbstablesekarte wird an einen Haushalt geschickt.

DREI MÖGLICHKEITEN DER ERFASSUNG:



ONLINE-EINGABE

WWW:ZAEHLERSTAND.AT

Loggen Sie sich ganz bequem im Internet auf www.zaehlerstand.at ein und geben Sie in dem für Sie bereits vorbereiteten Benutzerkonto Ihren Zählerstand bekannt. Ihr Zugangscode wird Ihnen mit der Ablesekarte bekanntgegeben.



QR-CODE SCANNEN

AUTOMATISCHE WEITERLEITUNG

Scannen Sie den QR-Code auf der Selbstablesekarte ein und Sie gelangen direkt auf Ihr Benutzerkonto bei www.zaehlerstand.at. Dort geben Sie Ihren Zählerstand bekannt.



ZUM POSTKASTEN BRINGEN

POST ERFASSE DATEN IM SYSTEM

Tragen Sie Ihren Zählerstand auf der Selbstablesekarte ein und werfen Sie diese in den Postkasten. Unser Partner, die Österreichische Post, übermittelt dann Ihren Zählerstand an www.zaehlerstand.at.

Bausprechtag

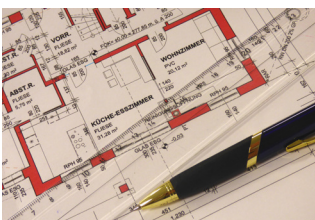

Um Genehmigungsverfahren in Bauangelegenheiten so weit wie möglich zu vereinfachen und rascher abzuwickeln wird im Gemeindeamt ein Bausprechtag abgehalten.

Wir bitten um telefonische Voranmeldung zur Terminvergabe!

Bauvorhaben, welche beim Bausprechtag begutachtet werden sollen, sind (inkl. aller erforderlichen Einreichunterlagen) 1 Woche vor dem Bausprechtag einzureichen.

Der nächste Termin ist am Mittwoch, dem 11. Dezember 2024 von 08:00 - ca. 11:30 Uhr

Bausachverständiger Baumeister Ing. Erwin Hackl wird hier Ihre Fragen betreffend Bauvorhaben beantworten.

Veranstaltungen



**Weihnachtsmarkt
im Schloss Wallsee**

**30.11.
&
1.12.
2024**

Samstag:
14 bis 22 Uhr
Sonntag:
11 bis 19 Uhr

RAHMENPROGRAMM

Nikolaus
Samstag, 16 – 19 Uhr | Sonntag, 14 – 16 Uhr

JagdhornKitz
Samstag, stündlich ab 15:15 Uhr

Jagdhornbläser Sindelburg
Sonntag, stündlich ab 16 Uhr

Kunst-
handwerk

Kunst-
schmiede

Holzschneider
mit
Motorsäge

Eintritt 3,00 Euro
Kinder bis 15 Jahre zahlen keinen Eintritt.

Gratis Shuttlebus-Service
(vom Parkplatz an der Donau zum Schloss)
Samstag: 14 – 20 Uhr | Sonntag: 11 – 18 Uhr

Veranstalter:
EVEN-TEAM
WALLSEE-SINDELBURG

Wir danken für die Unterstützung:

SENGSTRÄTTL

Fürlinger

Aquell Schloss Wallsee:
Brigitte Brochner
Gisela Geiger
Elsa Zellinger



FF WALLSEE

**X-MAS
Party**

MUSIC . DRINKS . SNACK

30. NOV | SAMSTAG | 18:00

der Reinerlös dient zum Ankauf
von Feuerwehrgeräten

Veranstalter: FF Wallsee, OB Langer Martin St. Söwarnerstraße 5, 3313 Wallsee

Wildbretverkauf

**Samstag, 30. November 2024
von 8:00 - 11:00 Uhr**

vor dem Gemeindeamt Wallsee

Die Jägerschaft Sindelburg bietet Ihnen wieder Wildbret von Reh, Wildschwein, Hase und Fasan, sauber zerwirkt, appetitlich zugerichtet und anschließend vakuumverpackt, an.



Nähere Informationen bei: Jagdleiter Johann Schneckenreiter, Tel.: 0664 734 438 65 und bei Menering Johann, Tel.: 0664 598 35 63

Christbaumverkauf Familie Nußbaumüller Frische heimische Christbäume aus eigener Kultur



Verkauf am:

Freitag, 13. Dezember 2024
Samstag, 14. Dezember 2024
Sonntag, 15. Dezember 2024

oder nach telefonischer Anmeldung bei Anita, Tel.: 0664 655 83 88 oder Markus, Tel.: 0664 564 33 11

**Auf Ihr Kommen freut sich
Familie Anita und
Markus Nußbaumüller, Schaching 10**



Veranstaltungen

**EINLADUNG ZUM
Christbaumverkauf**
Lampersberger - Auinger

WIR FREUEN UNS AUF EUCH!

13.-14. Dezember
&
20.-21. Dezember

Jeweils von
10.30 - 16.00
Uhr



“DORFMITTE” KROISBACH
3314 STRENGBERG
48°08'50.2"N 14°41'33.8"E

ZUSTELLUNG IM UMGREIS VON 10KM AM 22. DEZEMBER MÖGLICH

LAMPERSBERGER FRANZ: 0650/9145656 AUINGER KARL-HEINZ: 0664/5735853

**BLOSMUSI ZUR
WEIHNOCHTSZEIT**

6. Dezember 2024 **7. Dezember 2024**
18:30 Uhr 16:00 Uhr
Pfarrkirche Oed Pfarrkirche Sindelburg

Im Anschluss organisiert der jeweilige Pfarrgemeinderat einen Punschstand.

**Auf euer Kommen freut sich die
Trachtenmusikkapelle
Wallsee-Sindelburg**



Der Eintritt erfolgt gegen freiwillige Spenden, die für den Ankauf von Instrumenten und Trachten der Jungmusiker verwendet werden.

Hausbesuch
vom
**HL. NIKOLAUS UND
SEINEN KRAMPUSSEN**

An folgenden Tagen kommt der Nikolaus zu euch nach Hause: 5 + 6. 12.2024
Anmeldungen werden bis 01. Dezember 2024 von Georg Reitbauer unter Tel.: 0677/62738286 entgegengenommen

Nähere Details werden bei der Anmeldung besprochen



**6 - GANG
DEGUSTATIONSMENÜ
MIT STARWINZERN**

Wallseerhof
22. FEBRUAR 2025

HIEDLER
seit 1856
LUDWIG HIEDLER
&
GESELLMANN
ALBERT
GESELLMANN

DAS
PERFEKTE
GESCHENK
FÜR
WEIHNACHTEN!



**GEMÜTLICHE STUNDEN BEI 6 GÄNGEN VOLLER
GAUMENFREUDE, BEGLEITET VON
KÖSTLICHEN WEINEN, PRÄSENTIERT DURCH
UNSERE STARGÄSTE!**

Ärztendienste

Ärzte-Notdienst

23. / 24. November 2024	KEIN Bereitschaftsdienst		
30. 11. / 1. Dezember 2024	KEIN Bereitschaftsdienst		
07. / 08. Dezember 2024	Dr. EDLMAYR Sylvia	Strengberg, Markt 10	07432 222 390
14. / 15. Dezember 2024	Dr. FREYNHOFER OG	Neustadtl, Höhenstraße 14	07471 2280
21. / 22. Dezember 2024	Dr. HESCHL OG	Oed, Stadlweg 10	07478 445
25. / 26. Dezember 2024	Dr. STEININGER Walter	Wallsee, Alte Posgasse 5	07433 2333
28. / 29. Dezember 2024	Dr. HÖLLRIGL-RADULY OG.	Ardagger, Marktplatz 4	07479 7439
31. Dezember 2024	Dr. RATHGEB Bettina	Viehdorf, Dorfstraße 11	07472 622 52

Zahnärztlicher Wochenenddienst

23. / 24. November 2024	Dr. KREUZER Jakob	Weistrach, Pfarrsiedlung 9/21	07477 435 50
30. 11. / 1. Dezember 2024	Dr. SABBAS Dorota	Waidhofen/Y., Oberer Stadtplatz 32	07442 541 93
07. / 08. Dezember 2024	Dr. WEISSENSTEINER Martin	Haag, Höllriglstraße 10	07434 430 07
14. / 15. Dezember 2024	Dr. NEMEC Wolfgang	Amstetten, Wiener Straße 65/ Top 6	07472 627 55
14. / 15. Dezember 2024	Dr. REINBERG Clara	Amstetten, Bahnhofstraße 4/7	07472 614 42
21. / 22. Dezember 2024	Dr. HIDASI Peter	Oed, Marktstraße 19/2	07478 237 66
25. / 26. Dezember 2024	Dr. KREUZER Jakob	Weistrach, Pfarrsiedlung 9/21	07477 435 50
28. / 29. Dezember 2024	Dr. ECKERT Joachim	St. Georgen/Ybbsfeld, Marktstr. 30	07473 217 79

Revitalisierung Donau Altarm Wallsee II

viadonau



Weitgehend trocken gefallener oberer Abschnitt des Donaualtarms Wallsee im Oktober 2018

Der Donau Altarm Wallsee geht auf die Errichtung des Kraftwerks Wallsee- Mitterkirchen mit Fertigstellung im Jahr 1968 zurück. In den Jahren 1999 bis 2005 wurde der Altarm durch ein gemeinschaftliches Projekt seitens der damaligen Wasserstraßendirektion, nun viadonau, umfassend revitalisiert. Zwischenzeitlich ist der Altarm, insbesondere bedingt durch Hochwässer und der Lage im Abflussbereich der Überstromstrecke der Donau, sowie dem zum Teil massiven Eintrag von Feinsedimenten durch die Zubringer in wesentlichen Bereichen zusehends verlandet.

Zum Erhalt der Funktionsfähigkeit des mit 3,8 km Länge bedeutendsten Altarms im Oberwasser des KW Ybbs-Persenbeug ist seitens der viadonau eine ökologisch orientierte Entlandung und Wiederherstellung ehemaliger Kolke und Tiefenrinnen vorgesehen. Entnommenes Feinsediment wird im Unterwasser des KW Wallsee- Mitterkirchen in die Donau rückgeführt.

Die Ertüchtigung des Altarms erfolgt mittels Schlammabsaugung. Der Großteil der Maßnahmen liegt im oberen Abschnitt

des Donau Altarms. Die Schlauchleitung vom Bau Feld in die offene Donau wird über die linksufrige, nördliche Wegseite des Altarmes, wasserseits verlegt, womit Querungen und Behinderungen somit weitestgehend verhindert werden können. Zum Absaugen des Materials werden bis zu drei Pumpstationen erforderlich.

Der Beginn der Arbeiten zur Revitalisierung des Donau Altarms Wallsee erfolgte bereits Anfang November 2024.

Personenstandsfälle

Wir gratulieren....

... zum 70. Geburtstag

Herrn Johann Wagner, Winklhof 1

... zum 75. Geburtstag

Frau Theresia Haydter, Augustusstraße 11

... zum 80. Geburtstag

Herrn Franz Wahl, Römerstraße 8
Frau Maria Fuger, Richard Krebs-Weg 6

... zum 85. Geburtstag

Herrn Erwin Neulinger, Marktplatz 11
Frau Hedwig Buchmayr, Antoniusstraße 5
Frau Maria Elisabeth Brandner, Ufer 32



... zur Geburt

Birgit und Christian Heilbrunner,
Römerstraße 13,
von **Eliah**

Krenn Angelika und Andreas Lanzinger,
Hummelweg 4;
von **Lion**

... zur eisernen Hochzeit

Ehepaar Christina & Friedrich Lettner,
Josefstraße 10



Wir gedenken unserer Verstorbenen

Frau Margaretha Aschauer, im 90. Lebensjahr,
Augustusstraße 9

Herr Franz Kranzl, im 67. Lebensjahr,
Kirchenstraße 23/2

Pflege- und Betreuungszentrum:

Frau Ingrid Stalzer, im 85. Lebensjahr
Frau Cäcilie Sandhofer, im 85. Lebensjahr
Herr Eduard Steiner, im 81. Lebensjahr
Frau Anna Weisz, im 95. Lebensjahr



Veröffentlichung von Meldungen



Hinweis: Lt. § 5 des NÖ Ehrungsgesetzes sind das Land NÖ und die Gemeinden berechtigt, Ehrungen selbst zu verlautbaren oder für eine Verlautbarung durch andere zu sorgen, sofern sich nicht die geehrten Personen dagegen ausgesprochen haben.

Falls Sie eine Verlautbarung Ihres runden Geburtstages, der Geburt Ihres Kindes oder den Todesfall eines Angehörigen **NICHT** wünschen, ersuchen wir Sie, dies im Gemeindeamt bei Frau Martina Hintersteiner bekanntzugeben.

Schimmel - was tun ?

Nach Hochwasser oder eingetretenem Grundwasser besteht wegen der hohen Luftfeuchtigkeit in Kellern und Wohnräumen akute Schimmelgefahr. Achten Sie auf Signale wie beschlagene Fenster oder befremdliche Gerüche. Oftmals versteckt sich Schimmel an schlecht einsehbaren Stellen.

Schimmel vermeiden – Lüften ist entscheidend

Um die Luftfeuchtigkeit niedrig zu halten (ideal unter 60%) ist regelmäßiges Lüften entscheidend: Querlüftung für 1-5 Minuten oder Stoßlüftung für 5-10 Minuten sind optimal. Wichtig ist, große Temperaturunterschiede, z. B. zwischen Wohn- und Schlafräumen, zu vermeiden. Feuchte Keller sollte man am besten im Winter lüften, da kalte Außenluft trocknet. Aber Achtung vor Frostschäden an Leitungen!

Verzichten Sie in betroffenen Räumen auf Feuchtigkeitsquellen wie Wäschetrocknen und große Pflanzen, um die Luftfeuchtigkeit niedrig zu halten. Farben, Lacke und Leder. Wird der Keller wieder als Stauraum verwendet, ist Vorsicht geboten: Schimmel nutzt viele Materialien als Nährboden, wie Holz, Spanplatten, Papier, Tapeten, Kunststoffe, Gummi, Silikon, Kleber, Farben, Lacke und Leder.

Weitere Informationen erhalten sie unter:

www.energie-noe.at/download/Ratgeber-Schimmel.pdf

Eine Initiative der eNu.at



Veranstaltungen

Datum	Uhrzeit	Bezeichnung	Veranstalter	Ort
21. 11. 24	19:00 Uhr	Dorferneuerungssitzung	Dorferneuerungsverein	Wallseerhof Patzelt
25. 11. & 26. 11. 24	18:00 - 22:00 Uhr	Erste-Hilfe-Kurs für Notfälle im Säuglings- und Kleinkindalter	Gesunde & familienfreundliche Gemeinde	Raikasaal
30. 11. 24	14:00 - 22:00 Uhr	Weihnachtsmarkt im Schloss Wallsee	Eventteam Wallsee-Sindelburg	Schloss Wallsee
01. 12. 24	09:30 Uhr	Adventmesse, Adventmarkt & Pfarrkaffee	Pfarre Sindelburg	Pfarrkirche / Pfarrsaal
01. 12. 24	11:00 - 19:00 Uhr	Weihnachtsmarkt im Schloss Wallsee	Eventteam Wallsee-Sindelburg	Schloss Wallsee
03. 12. 24	06:00 Uhr	Roratemesse - anschl. Frühstück	Pfarre Sindeburg	Pfarrkirche Sindelburg
03. 12. 24	ab 15:00 Uhr	Pensionistenstammtisch	PVÖ Wallsee-Sindelburg	Landgasthof Sengstbratl
03.12. 24	16:30 - 17:00 Uhr	Notarsprechtag	Marktgemeinde	Gemeindeamt
05. 12. 24	18:00 Uhr	Adventgang von der St. Annakirche in die Schlosskapelle	Pfarre Sindelburg	St. Annakirche
06. 12. 24	06:00 Uhr	Roratemesse - anschl. Frühstück	Pfarre Sindeburg	Pfarrkirche Sindelburg
06. 12. 24	16:00 - 16:30 Uhr	Adventgeschichten	Bücherei	Bücherei
06. 12. 24	18:00 Uhr	Nikolausfahrt mit Pferdekutsche	ÖVP Wallsee-Sindelburg	Marktplatz
07. 12. 24	ab 09:00 Uhr	Adventbrunch im Wallseerhof	Wallseerhof Patzelt	Wallseerhof Patzelt
10. 12. 24	06:00 Uhr	Roratemesse	Pfarre Sindelburg	Pfarrkirche Sindelburg
10. 12. 24	15:00 Uhr	Evergreen-Nachmittag	Gasthof Hehenberger	Gasthof Hehenberger
12. 12. 24	14:00 - 14:45 Uhr	Mutter-Eltern Beratung	Land NÖ	PBZ Seminarraum
12. 12. 24	18:00 Uhr	Adventgang von der St. Annakirche in die Schlosskapelle	Pfarre Sindelburg	St. Annakirche
13. 12. 24	06:00 Uhr	Roratemesse	Pfarre Sindelburg	Pfarrkirche
13. 12. 24	16:00 - 16:30 Uhr	Adventgeschichten	Bücherei Wallsee	Bücherei Wallsee
15. 12. 24	ab 11:00 Uhr	Grillhendl mit Kartoffelsalat oder Pommes	Donautreff Binder	Donautreff Binder
16. 12. 24	18:30 Uhr	Weihnachtliche Bußfeier	Pfarre Sindelburg	Pfarrkirche Sindelburg
17. 12. 24	06:00 Uhr	Roratemesse	Pfarre Sindelburg	Pfarrkirche Sindelburg
19. 12. 24	18:00 Uhr	Adventgang von der St. Annakirche in die Schlosskapelle	Pfarre Sindelburg	St. Annakirche
20. 12. 24	16:00 - 16:30 Uhr	Adventgeschichten	Bücherei Wallsee	Bücherei Wallsee
22. 12. 24	ab 14:30 Uhr	Seniorenweihnachtsfeier	Marktgemeinde	Gasthof Hehenberger
22. 12. 24	17:00 Uhr	Waldweihnacht der Pfadfinder	Pfadfindergruppe Wallsee	Pfadfinderheim
24. 12. 24	16:00 Uhr	Kindermette	Pfarre Sindelburg	Pfarrkirche Sindelburg
24. 12. 24	23:00 Uhr	Christmette	Pfarre Sindelburg	Pfarrkirche Sindelburg

Redaktionsschluss für die Weihnachtsausgabe: Montag, 02. Dezember 2024

Beiträge und Fotos bitte an: martina.hintersteiner@wallsee-sindelburg.gv.at

Textberichte und Bildmaterial wurden vorwiegend von GemeindegängerInnen zur Verfügung gestellt. Die Marktgemeinde Wallsee-Sindelburg übernimmt für die beigelegten Inhalte und Bilder keinerlei Haftung.

Zu spät eingebrachte Berichte können für die Weihnachtsausgabe nicht mehr berücksichtigt werden - bitte um Ihr Verständnis.