



gda

klima+
energie
fonds

**Klima- und Energie-
Modellregionen**
Wir gestalten die Energiewende
REGION AMSTETTEN

Zeitreise durch die Verwaltung

Klimafit in die Zukunft

Kundendienst

Mitarbeiter: innen

- Achleitner Georg
- Berger Theresia
- Lengauer Maria
- Lichtenschopf Brigitte
- Maurerlehner Lisa
- Schauer Andreas
- Schmidinger Andreas
- Schmutz Sarah
- Schönegger Sarah
- Wieser Johann

zur Zeit in Karenz

- Kern Sarah



Kundendienst

Aufgabenbereiche

Einhebung

- Grundsteuer
- Kanalabgaben
- Abfallgebühren
- Wasserabgaben
- Hundeabgabe
- Kindergartenbeiträge
- Gebrauchsabgabe
- Vergnügungsabgabe

Änderungsmeldungen

- Koordination mit Frächtern

Verrechnung

Bescheiderstellung



gda

klima+
energie
fonds

Klima- und Energie-
Modellregionen
Wir gestalten die Energiewende
REGION AMSTETTEN

Zeitreise durch die Verwaltung

Klimafit in die Zukunft

**Grundsteuer A
Grundsteuer B
Grundsteuerbefreiungen (bis 31.12.2031)**

**Kanal und Wasserabgaben:
einmalige Kanalanschlussabgabe
Wasseranschlussabgabe**

**jährliche Kanalbenützungsgebühr
Wasserbereitstellungsgebühr
Wasserbezugsgebühr**

Wasserzählerablesung per 31.12.

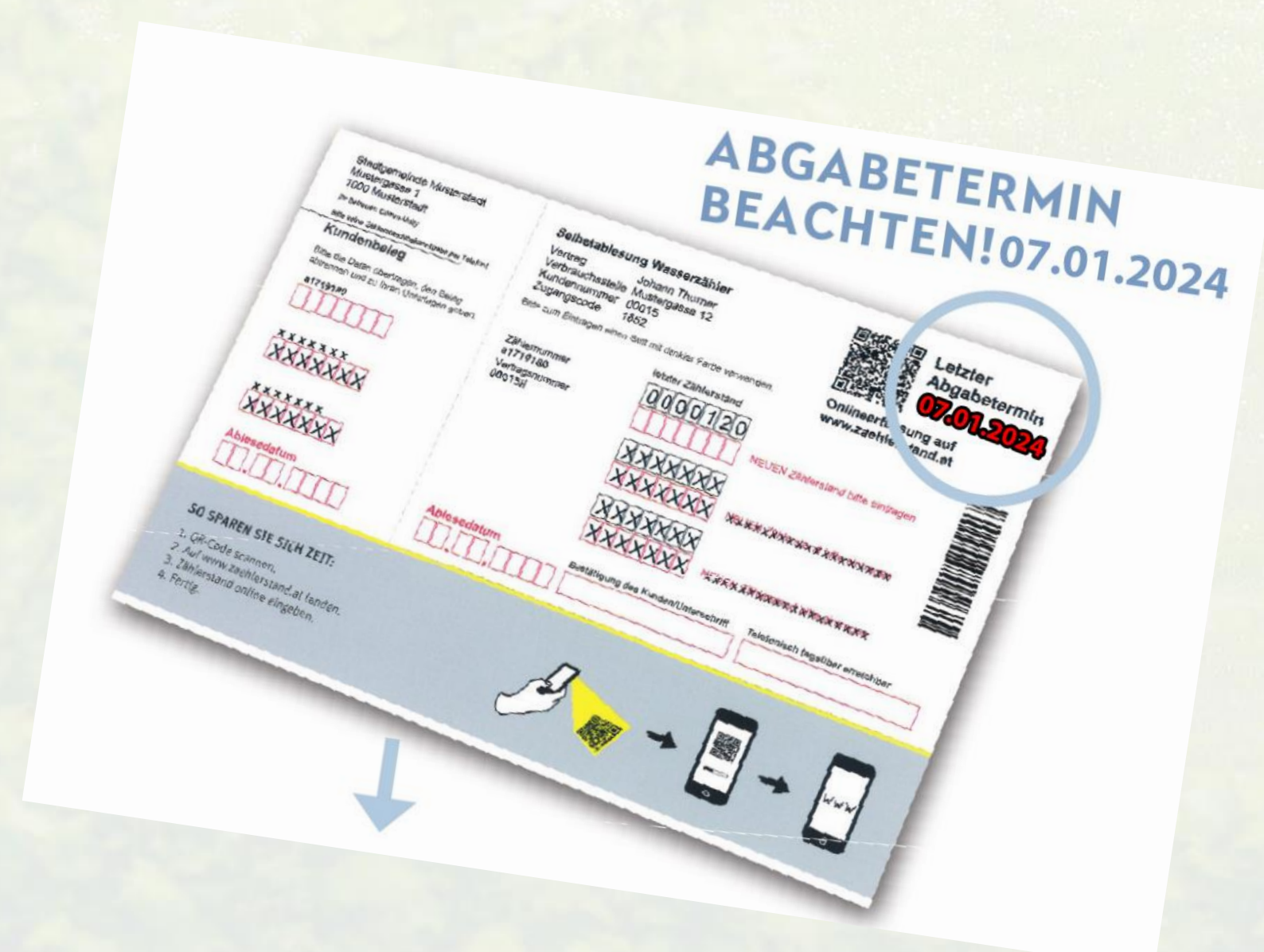



gda

klima+
energie
fonds

Klima- und Energie-
Modellregionen
Wir gestalten die Energiewende
REGION AMSTETTEN

Zeitreise durch die Verwaltung

Klimafit in die Zukunft

Abfallgebühren

Restmüll
Biomüll
Altpapier

82 Cent Abfallentsorgungskosten pro Haushalt und Tag

beinhaltet die ASZ-Nutzung, Grün- & Strauchschnittplätze, Problemstoffe, Elektroaltgeräte, Sperrmüll, Recyclingplatz für Altglas sowie beim Haus der Gelbe Sack für Verpackungen aus Metall & Kunststoff und



240 Liter Restabfall	13x entleert	€ 211,21
120 Liter Bioabfall	26x entleert	€ 70,93
240 Liter Altpapier	6x entleert	€ 0,00
Seuchenvorsorgeabgabe		€ 15,00
in Summe Kosten pro Jahr		€ 297,14



60L Säcke, 120L/240L/1.100L Tonnen

Seuchenvorsorgeabgabe seit 2006
Berechnung nach dem Behältervolumen der
Restmülltonnen



gda

klima+
energie
fonds

Klima- und Energie-
Modellregionen
Wir gestalten die Energiewende
REGION AMSTETTEN

Zeitreise durch die Verwaltung

Klimafit in die Zukunft

1.754 Hunde in 9 Gemeinden
Nutzhunde
Luxushunde
gefährliche Hunde (Listenhunde)



**Verrechnung und Einhebung
Kindergartenbeiträge in Ardagger und Wallsee**

**Gebrauchsabgabe
(Strom, Gas, Wärme...)**

31,05 € pro hundert Laufmeter Leitung

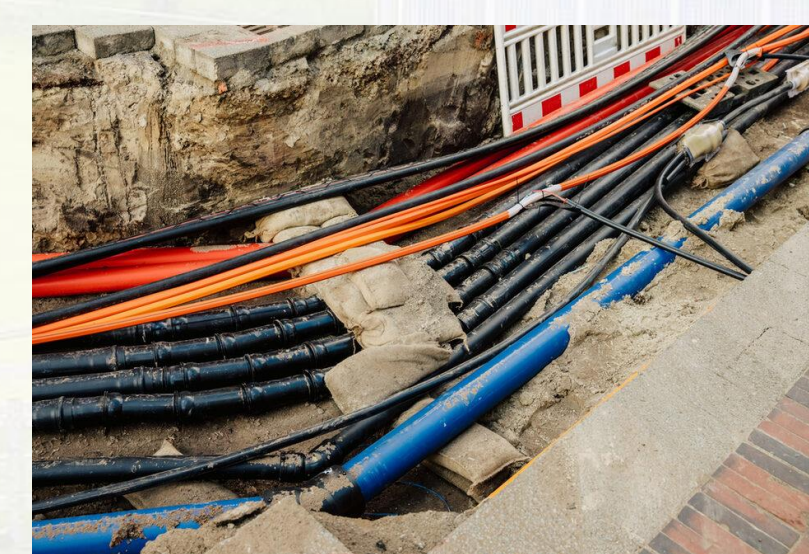

Vergnügungsabgabe

**20 € / 25 € pro Monat
(Behamberg / Neuhofen/Ybbs)**

Kegelbahn