



Nr. 15/2021 - 14. Dezember 2021



Biberbacher Gemeindelaufer

Notar-Amtstag

03.01.2022

Sternsingen

04.+05.01.2022

Mutterberatung

10.01.2022

Sprechstunden des Bürgermeisters:

Montag: 18:00 bis 19:00 Uhr
Um Voranmeldung wird gebeten!

Parteienverkehrszeiten des Gemeindeamtes:

Montag 07:30 bis 12:00 Uhr
und 13:00 bis 19:00 Uhr
Mittwoch bis Freitag
07:30 bis 12:00 Uhr

Dienstag kein Parteienverkehr!

Telefonisch und per Mail sind wir
gerne für Ihre Anliegen erreichbar.
Tel.: 07476/8250
E-Mail: gemeinde@biberbach.gv.at

ASZ Biberbach - Straß:

Montag 15:00 bis 17:00 Uhr
Donnerstag 18:00 bis 19:00 Uhr

Sehr geehrte Biberbacherinnen und Biberbacher!



Zum Jahresende werden auch in der Gemeindeverwaltung die Weichen für das nächste Jahr gestellt. Im Haushaltsplan wird der finanzielle Rahmen für die Vorhaben festgelegt. Im Jahr 2022 sind eine Reihe größerer Maßnahmen geplant. Das hat dazu geführt, dass das zukünftige Budget deutlich höher als in den Vorjahren ausfällt. Durch die allgemein gute Budgetsituation und die Einsparungen im letzten Jahr ist dies für Biberbach auch ohne Probleme verkraftbar.

Nach den intensiven Bautätigkeiten im Jahr 2021 soll für die Zukunft vor allem wieder eine Verbesserung der Lebensqualität und eine Verschönerung unserer Heimat im Vordergrund stehen.

Die Vorweihnachtszeit wird heuer zwangsläufig nicht so intensiv von Feiern, Glühweinständen und Einkaufszentren dominiert. Das hektische Treiben vor dem großen Fest der Christenheit hat sich merklich reduziert und das ist gar nicht so schlecht.

Ich hoffe, dass es Ihnen daher am Weihnachtsfest und in den darauffolgenden Tagen gelingt, zur Ruhe und Entspannung zu kommen. Genießen wir ein paar Tage ohne beruflichen Stress im Kreis der Familie!

Ich darf Ihnen allen ein ruhiges und friedvolles Weihnachtsfest und einen guten Rutsch ins neue Jahr wünschen!

Ihr Bürgermeister
DI Fritz Hinterleitner



Redaktionsschluss für den nächsten Laufer ist am **15.01.2022**.

WICHTIG: Bei Übermittlung einer Einschaltung achten Sie bitte bei der Gestaltung mit Fotos aus dem Internet auf das Urheberrecht und vermeiden Sie Copyright-Verletzungen!

**HERZLICH WILLKOMMEN, UNSERE NEUEN GEMEINDEBÜRGER!**

Fabio Jürgen Holderbaum 17.11.2021
 Rosalie Bachleitner 07.12.2021

Thomas Fluch 23.11.2021

EINLADUNG ZUR ADVENTFENSTERROAS

1 Gemeindeamt Im Ort 279	2 Fam. Wagner Im Ort 10	3 Fam. Dieminger Am Bach 460	4 Fam. Ördög Am Bach 466	5 Fam. Schörghuber Am Bach 559	6 Fam. Galbavy Am Kogl 451
7 Fam. Varga Am Hang 372	8 Fam. Tlaczaba Am Hang 379	9 Fam. Weis Am Hang 449	10 Fam. Aigner Am Hang 439	11 Fam. Höllesberger Edlach 157	12 Fam. Zauner Am Hang 500
13 Fam. Siemetzberger Am Hang 434	14 Musikheim Im Ort 435	15 Volksschule Im Ort 8	16 SPAR Strohmayr Im Ort 4	17 Mostbirne	18 Fam. Aigner/ Freundl Im Ort 426
19 Fam. Ritt Waldesblick 398	20 Fam. Sommer Im Ort 273	21 Kindergarten Im Ort 355	22 Dorfplatz Im Ort	23 Fam. Geiblinger Im Ort 499	24 Pfarrhof Im Ort 1

**Herzlichen Dank an alle Teilnehmer,
 die tatkräftig zur Umsetzung dieser Idee beigetragen haben.**

*Wir bitten die Teilnehmer die Gestaltung der Adventfenster bis 6. Jänner 2022 beizubehalten und
 beim jeweiligen Fenster die Jalousien offen zu lassen.*

Wir freuen uns auf eine stimmige "Roas" durch unseren Ort.

EIGENBESTANDSBESAMUNGEN

Alle Landwirte, die Eigenbestandsbesamungen durchführen, bitten wir, diese bis Ende des Jahres abzurechnen und **bis spätestens 10.01.2022** die Belege auf das Gemeindeamt zu bringen.

CHRISTBAUMENTSORGUNGS-AKTION

Der Ausschuss für Umwelt bietet auch heuer wieder die Möglichkeit, Ihren Christbaum von der Gemeinde entsorgen zu lassen.

Die Christbäume können aber auch jederzeit zum Rindenlagerplatz (Kromos) gebracht werden. Besteht keine Transportmöglichkeit dorthin, können die Christbäume auch direkt vom Haus abgeholt werden. Anmeldungen zur Abholung werden **bis Freitag, 14. Jänner 2022** entgegengenommen (Tel. 07476/8250 oder gemeinde@biberbach.gv.at)

Die Bäume müssen frei von Lametta, Christbaumschmuck, Hackerl und Ähnlichem sein. Abholung in KW 3/22 (ab Mo 17.1.), bitte die Bäume vor dem Haus bereitstellen!





CORONAVIRUS - AKTUELLE MASSNAHMEN

ZIVILSCHUTZ AKTUELL

SICHER MIT DEM ZIVILSCHUTZVERBAND NIEDERÖSTERREICH

ÖFFNUNGSSCHRITTE

in Niederösterreich ab 12. Dezember 2021



Lockdown - Ende für Geimpfte und Genesene



- Personen **unter 12 Jahren** sind von den Regelungen ausgenommen
- Der «**Ninja-Pass**» gilt für Kinder als 2G - Nachweis!

Einzelhandel & Dienstleistungen.



- 2G-Regel in allen Kundenbereichen von Handel und (körpernahen) Dienstleistungen, mit Ausnahme im Handel des alltäglichen Bedarfs
- FFP2-Maskenpflicht

Hotellerie & Beherbergung

(Öffnung in Niederösterreich am 17. Dezember)



- Zutritt nur mit 2G
- FFP2-Maskenpflicht in allgemein zugänglichen Bereichen

Ort der beruflichen Tätigkeit



- **3G** am Arbeitsplatz (Antigentests nur bei mangelnder Verfügbarkeit von PCR-Tests)
- FFP2-Maskenpflicht am Arbeitsplatz, außer bei sonstigen geeigneten Schutzmaßnahmen
- **Homeoffice** Empfehlung
- Homeoffice im Öffentlichen Dienst

Freizeit- & Kultureinrichtungen



- Regelungen wie in der Gastronomie
- Verbot von **Stehgastronomie**
- Verbot von **Barbetrieb**
- Zutritt nur mit 2G
- FFP2-Maskenpflicht außer am Sitzplatz
- Kontaktdatenerhebung
- Personenhöchstgrenze **indoor** mit zugewiesenen Sitzplätzen: **max. 2.000 Personen**
- Personenhöchstgrenze **indoor** ohne zugewiesene Sitzplätze: **max. 25 Personen**
- Personenhöchstgrenze **outdoor** mit zugewiesenen Sitzplätzen: **max. 4.000 Personen**
- Personenhöchstgrenze **outdoor** ohne zugewiesene Sitzplätze: **max. 300 Personen**

Gastronomie

(Öffnung in Niederösterreich am 17. Dezember)



- Zutritt nur mit 2G
- FFP2-Maskenpflicht mit Ausnahme am Sitzplatz
- **Indoor** keine Veranstaltungen in der Gastronomie mit mehr als **25 Personen**
- **Outdoor** keine Veranstaltungen in der Gastronomie mit mehr als **300 Personen**
- Verbot von **Nachtgastronomie**
- Verbot von **Stehgastronomie**
- Verbot von **Barbetrieb**
- **Sperrstunde** ab **23:00 Uhr**

Zusammenkünfte

inkl. Familientreffen, Geburtstagsfeiern, Hochzeitsfeiern, Weihnachtsfeiern etc.



- **Generell:**
COVID-19-Beauftragte oder Beauftragter & Präventionskonzept
K Kontaktdatenerhebung
Zutritt nur mit 2G
FFP2-Maskenpflicht
- **Indoor** ohne zugewiesene Sitzplätze:
Zutritt nur mit 2G
FFP2-Maskenpflicht
Höchstgrenze: **max. 25 Personen**
- **Indoor** mit zugewiesenen Sitzplätzen:
ab 50 Personen: Anzeigepflicht
ab 250 Personen: Bewilligungspflicht
Höchstgrenze: **max. 2.000 Personen**
- **Outdoor** ohne zugewiesene Sitzplätze:
ab 50 Personen: Anzeigepflicht
ab 250 Personen: Bewilligungspflicht
Höchstgrenze: **max. 300 Personen**
- **Outdoor** mit zugewiesenen Sitzplätzen:
ab 50 Personen: Anzeigepflicht
ab 250 Personen: Bewilligungspflicht
Höchstgrenze: **max. 4.000 Personen**

Dieses Infoblatt dient zur Information der Bevölkerung und wird regelmäßig aktualisiert.
Es erhebt keinen Anspruch auf Vollständigkeit und ist nicht rechtsverbindlich.







Abfuhrtermine 2022

Biberbach



Gemeinde Dienstleistungsverband
Region Amstetten
für Umweltschutz und Abgaben

Müllbehälter am Abfuhrtag ab 5 Uhr zur Entleerung bereitstellen

RESTABFALL	BIOABFALL	ALTPAPIER	GELBER SACK
			
Dienstag, 25. 01. 2022	Freitag, 07. 01. 2022		Donnerstag, 20. 01. 2022
Dienstag, 22. 02. 2022	Freitag, 21. 01. 2022	Dienstag, 01. 02. 2022	Donnerstag, 03. 03. 2022
Dienstag, 22. 03. 2022	Freitag, 04. 02. 2022	Dienstag, 29. 03. 2022	Donnerstag, 14. 04. 2022
Dienstag, 19. 04. 2022	Freitag, 18. 02. 2022	Dienstag, 24. 05. 2022	Mittwoch, 25. 05. 2022
Dienstag, 17. 05. 2022	Freitag, 04. 03. 2022	Dienstag, 19. 07. 2022	Donnerstag, 07. 07. 2022
Dienstag, 14. 06. 2022	Freitag, 18. 03. 2022	Dienstag, 13. 09. 2022	Donnerstag, 18. 08. 2022
Dienstag, 12. 07. 2022	Freitag, 01. 04. 2022	Dienstag, 08. 11. 2022	Donnerstag, 29. 09. 2022
Dienstag, 09. 08. 2022	Freitag, 15. 04. 2022		Donnerstag, 10. 11. 2022
Dienstag, 06. 09. 2022	Freitag, 29. 04. 2022		Donnerstag, 22. 12. 2022
Dienstag, 04. 10. 2022	Freitag, 13. 05. 2022		
Freitag, 04. 11. 2022	Mittwoch, 25. 05. 2022		
Dienstag, 29. 11. 2022	Freitag, 10. 06. 2022		
Dienstag, 27. 12. 2022	Freitag, 24. 06. 2022		
	Freitag, 08. 07. 2022		
	Freitag, 22. 07. 2022		
	Freitag, 05. 08. 2022		
	Freitag, 19. 08. 2022		
	Freitag, 02. 09. 2022		
	Freitag, 16. 09. 2022		
	Freitag, 30. 09. 2022		
	Freitag, 14. 10. 2022		
	Freitag, 28. 10. 2022		
	Freitag, 11. 11. 2022		
	Freitag, 25. 11. 2022		
	Freitag, 09. 12. 2022		
	Freitag, 23. 12. 2022		

MÜLLBEHÄLTER AM ABFUHRTAG AB 5 UHR ZUR ENTLERUNG BEREITSTELLEN!



www.gda.gv.at

Sperrmüll und Altstoffe

1. ASZ Biberbach, Strass 80, 3353 Biberbach
Montag 15:00 – 17:00 Uhr
Donnerstag 18:00 – 19:00 Uhr
2. ASZ Amstetten West, Heide, 3361 Aschbach:
Montag 09:00 – 12:00 Uhr (28.03. – 24.10.)
Dienstag 14:00 – 19:00 Uhr
Donnerstag 14:00 – 19:00 Uhr
>> letzte Einfahrt jeweils 15 min vor Betriebsende <<
3. Abholung vom Haus: 1x jährlich Fixtermin, detaillierte Informationen in der Gemeindezeitung

Problemstoffe

1. ASZ Amstetten West, Heide, 3361 Aschbach:
Montag 09:00 – 12:00 Uhr (28.03. – 24.10.)
Dienstag 14:00 – 19:00 Uhr
Donnerstag 14:00 – 19:00 Uhr
>> letzte Einfahrt jeweils 15 min vor Betriebsende <<
2. Jährliche Problemstoffsammlung:
28.03., 14:00 – 16:00 Uhr: Platz vor ASZ Biberbach



INFORMATION VOM GDA

Recyclingbeitrag wird angepasst



Ab 2022 neues Tarifmodell beim Abfall

Mit 01.01.2022 werden die Tarife für die Müllgebühren des GDA - Gemeinde Dienstleistungsverband Region Amstetten angepasst. Die letzte Gebührenanpassung war vor 11 Jahren, alleine die Steigerung der Verbraucherpreise seit damals beträgt 24%.

Um wie viel Euro/Cent werden die Abfallgebühren angepasst?

In einem Normhaushalt (im Einfamilienhaus), bestehend aus zwei Erwachsenen und zwei Kindern, werden die Abfallgebühren von den derzeit 60 Cent pro Haushalt und Tag auf 72 Cent pro Haus und Tag angepasst.

Haben Sie Fragen zur Gebührenanpassung?

Informationen finden Sie unter www.gda.gv.at/gebuehren-tarife

oder unter der Hotline des GDA 07475/53340-265.

72 Cent Abfallentsorgungskosten pro Haushalt und Tag



beinhaltet die ASZ-Nutzung, Grün- & Strauchschnittplätze, Problemstoffe, Elektroaltgeräte, Sperrmüll, Recyclingplatz'l für Verpackungen aus Glas, Metall sowie beim Haus der Gelbe Sack und

240 Liter Restabfall	13x entleert	€ 183,61
120 Liter Bioabfall	26x entleert	€ 61,78
240 Liter Altpapier	6x entleert	€ 0,00
Seuchenvorsorgeabgabe		€ 15,00
in Summe Kosten pro Jahr		€ 260,39



AMTSTAG IN BIBERBACH

Mag. Christian Knall, öffentlicher Notar

jeden 1. Montag im Monat

in den Räumlichkeiten der Gemeinde Biberbach

3353 Biberbach, Im Ort 279

von 17.30 Uhr bis 18.30 Uhr

Nächster
Beratungs-
termin am
03.01.2022

Um sicherzustellen, dass der Amtstag wie vorgesehen stattfindet und ein Termin für die kostenlose Erstberatung für Sie zur Verfügung steht, ist eine **Anmeldung in der Notariatskanzlei** unter der Tel-Nr. 07477/42237 bzw. unter der Kanzlei E-Mail office@notar-knall.at **unbedingt erforderlich**. Sollte der Amtstag auf einen Feiertag fallen, so entfällt dieser ersatzlos.

Beratungsfelder:

- Erbrecht (Testament, Verzichtverträge, Verlassenschaftsverfahren),
- Liegenschaftsrecht (Kauf-, Baurechts-, Übergabs-, Schenkungs-, Dienstbarkeits- und Wohnungseigentumsverträge, Treuhandschaften, Parzellierungen),
- Erwachsenenschutzrecht (Vorsorgevollmacht, Erwachsenenvertretung),
- Patientenverfügung,
- Familienrecht (Adoption, Fortpflanzungsmedizin, Scheidung),
- Unternehmensrecht,
- Grundbuch und Firmenbuchabfrage,
- Beurkundungen (Unterschriftsbeglaubigungen, beglaubigte Abschriften),
- Selbstberechnung von Steuern und Gebühren



Damals bei uns in Biberbach



Sägewerk und Mühle beim Angerbauern mit Arbeitern, ca. 1920

(zVg. Franz Dieminger, Angerbauer)

Dieses Foto - sowie viele andere - finden Sie in unserer Topothek Biberbach, die am 24. Dezember des Vorjahres öffentlich gestellt wurde. Derzeit finden Sie dort über 3.500 Fotos und Dokumente.

Fotos halten fest, wie Menschen, Orte und Landschaften sich entwickelt und verändert haben. Die Bilder erzählen uns von der Geschichte in und um unseren Ort, dem Leben vieler Einzelner, mit Bildern folgen wir ihren Lebensspuren. Sie nehmen uns mit auf eine Reise, auf der wir unser heutiges Umfeld auf neue Weise sehen können.

Vielen Dank allen Biberbachern und Biberbacherinnen, die uns bereits ihre Fotos zur Verfügung gestellt haben und bei der Namensnennung behilflich waren. Und somit den Aufbau und den Erhalt dieser einzigartigen Schatzkiste an historisch wertvollen Daten und Bewahrenswertem ermöglichen und dafür sorgen, dass alles in Erinnerung bleibt.

Wir laden auch Sie ein, Ihre persönlichen Schätze wie Fotos und geschichtlich interessante Materialien unseren Topothekarinnen zur Verfügung zu stellen. Ihre Bilder, Dokumente etc. werden eingescannt, bearbeitet und danach auf dieser Plattform veröffentlicht. Alle Originale werden selbstverständlich wieder zurückgegeben.

Wir wünschen Ihnen viel Vergnügen beim Durchstöbern unserer Topothek!

Bürgermeister
DI Fritz Hinterleitner

Die Topothekarinnen
Brigitte Hofschwaiger und Heidi Ramskogler

Es werden laufend interessante Fotos in der Topothek veröffentlicht, stöbern Sie selbst in der Geschichte Biberbachs auf **biberbach.topothek.at**

topothek ®

biberbach.topothek.at



HÄUSERCHRONIK

Aufgrund der großen Nachfrage wird die Biberbacher Häuserchronik nachgedruckt. Die Häuserchronik umfasst - mit Stand aus 1996 - Informationen über die Geschichte vieler Liegenschaften und Bewohner einzelner Häuser.

Zu kaufen gibt es die Häuserchronik voraussichtlich ab 20. Dezember 2021 am Gemeindeamt Biberbach zum Preis von € 69,-.



WEIHNACHTSLIEDERHEFTE

Klingendes Biberbach, ein Liederbuch mit traditionellen Weihnachtsliedern und Rezepten für die Weihnachtszeit im „Biberbach-Design“ ab sofort kostenlos am Gemeindeamt erhältlich!

GEMEINDECHRONIK

Sie suchen noch ein passendes Weihnachtsgeschenk?
In der Gemeindechronik gibt es viel Interessantes über die Geschichte unserer Gemeinde nachzulesen.

Die Chronik ist um € 20,- am Gemeindeamt erhältlich.

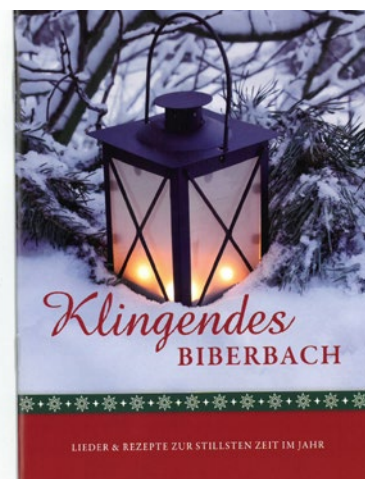

Information des Elternbeirates des Kindergarten Biberbach

Liebe BiberbacherInnen!

Im Jahr 2020 haben die Pädagoginnen unseres Kindergartens ein neues großartiges Projekt ins Leben gerufen – „Bibi's Kinderbücherei“. Aus Buchspenden von Kindergarten-Familien und dem Ankauf neuer Bücher wurde eine liebevolle eigene Bücherei für unsere jüngsten Gemeindemitglieder geschaffen.

Wir würden diese Bücherei für unsere Kinder gerne noch umfangreicher gestalten! Wenn Sie gebrauchte, saubere, intakte Bücher (auch Pixi-Bücher) mit passendem Inhalt für Kindergartenkinder spenden möchten, würden wir uns sehr darüber freuen! Die Bücher können Mo-Fr von 7:00 -13:00 Uhr im Kindergarten abgegeben werden.

Helfen Sie mit, den Spaß am Lesen zu wecken und somit auch den Horizont unserer Kinder durch Bücher zu erweitern!
Herzlichen Dank!



★ Der Elternbeirat des Kindergartens wünscht frohe Weihnachten! ★



Stellenanzeigen, Beratung

BILDUNGSBERATUNG NÖ

Die Bildungsberatungstage im **Jänner** finden an folgenden Tagen statt:

13.01.2022, 9-16 Uhr
Arbeiterkammer Amstetten

24.01.2022, 9-16 Uhr
TRANSJOB Amstetten

**Vereinbaren Sie einen persönlichen Beratungstermin mit
MMag.a Sylvia Jaidhauser-Schuster**
Tel.: 0676/88 044 390
oder buchen Sie online
www.bildungsberatung-noe.at



KIRCHENBEITRAGSSTELLE

Im **Jänner** finden **keine Sprechtage** der Kirchenbeitragsstelle statt.

Telefonisch oder mittels E-Mail sind wir weiterhin für Sie erreichbar.

Sie erreichen uns telefonisch:
Montag bis Donnerstag 8-12 und 13-16 Uhr
Freitag 8-13 Uhr

Kirchenbeitragsstelle Region Amstetten
A-3300 Amstetten, Rathausstraße 19
Telefon: 02742 / 324 6002
Fax: 02742 / 324 6022
Email: kbamstetten@kirche.at



Finanzkammer der Diözese St. Pölten
Röm. kath. Kirchenbeitragsstelle
Region Amstetten

Unser Wunschzettel

**LKW-Fahrer
Baggerfahrer
Bauarbeiter
Bauvorarbeiter**



**Frohe
Weihnachten!**

Bewirb Dich!

Alles rund ums Bauen – aus einer Hand.

KLAUS STOCKINGER

Familienbetrieb seit 1960

Gewerbepark Pölla 20 · 3353 Seitenstetten · Tel 07477 / 42150 · office@klausstockinger.at



HANDELSAKADEMIE UND HANDELSCHULE AMSTETTEN



Infotag

HAK und HAS bieten dir die perfekte Kombination aus Allgemeinbildung und kaufmännischer Ausbildung.

Handelsakademie

Kommunikationsmanagement und Marketing
SAP - Enterprise Resource Planning
E-Business und Multimedia

Handelsakademie ^{PLUS} Sport

Fußball, Tennis, Dance, Funsports

Handelsschule

mit Berufspraktikum

21.01.22

13:30 - 17:30 Uhr

verstehe
die Welt
lebe deine
Interessen
entdecke
die Wirtschaft
**gestalte deine
Zukunft**

HAK

Handelsakademie
Amstetten

HAS

Handelsschule
Amstetten

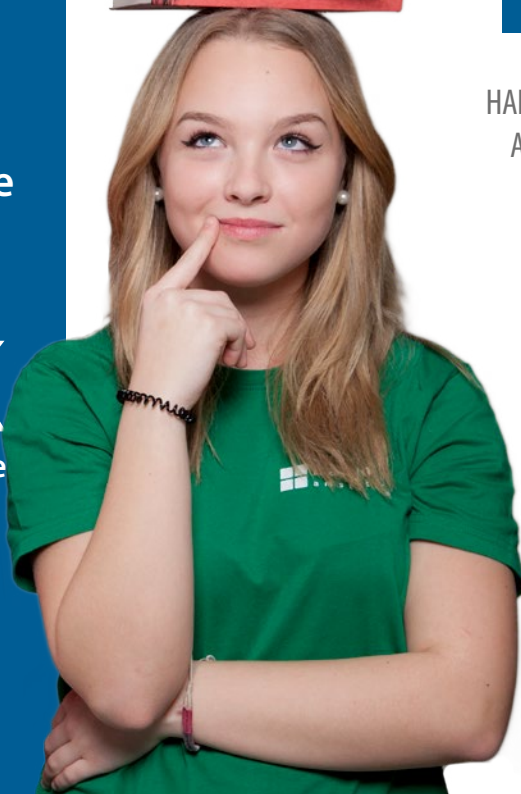

Wirtschaftsschulen
Franziskanerinnen
Amstetten:
Wir schaffen Perspektiven

HLW | ALW | FW | EWF
Franziskanerinnen Amstetten
Ausbildungsberatung
für Eltern, Schülerinnen und Schüler

BUNDES
HANDELSAKADEMIE
HANDELSCHULE
HAK FÜR BERUFSTÄTIGE
STEYR

INFOABEND

Unsere vier Schultypen bereiten optimal auf das Berufsleben vor:

- Höhere Lehranstalt Wirtschaft für Kommunikations- und Mediendesign
- Aufbaulehrgang Wirtschaft
- Dreijährige Fachschule Wirtschaft
- Einjährige Wirtschaftsschule

Wir sind eine katholische Privatschule mit einer Atmosphäre zum Wohlfühlen. Unser besonderes Anliegen ist es, unseren Schülerinnen und Schülern fachliche und soziale Kompetenzen sowie franziskanische Werte mit auf ihren Weg zu geben.

„INFODAYS – JUST FOR YOU“ – ab sofort!

Individuelle Familienführung

Individueller Schnupperbesuch

Infotag per Videochat

Anmeldung und Terminreservierung unter
07472 625 77-25 oder fw.amstetten@noeschule.at

Wir freuen uns darauf, Sie/dich virtuell oder persönlich kennenlernen und informieren zu dürfen!

Weitere Informationen unter www.fwamstetten.ac.at.



20. JÄNNER 2022 16-19 UHR

Weil du einen Startvorteil für deine Zukunft haben kannst:
#fitfürsleben #durchstarten #persönlich

WWW.HAK-STEYR.AT

business education steyr **HAK** Bundeshandelsakademie Steyr
Bundeshandelsakademie für Berufstätige
Bundeshandelschule



Einschaltungen

Haushälfte mit Garten in Biberbach zu vermieten;
gepflegter Altbau im Ortszentrum, fernwärmegeheizt.

Infos: 0676 3740848



ONLINE-ADVENTKALENDER MIT TOLLEN PREISEN

Der **NÖ Klima-Advent** verkürzt die Wartezeit aufs Christkind und bietet vom **1. bis zum 24. Dezember** täglich einen Tipp für eine klimaschonende Vorweihnachtszeit & Gewinnchancen:

Machen Sie mit auf:

KLIMAWANDELN.AT



Koordiniert durch eNu.at

eNu

FÜR EIN UNBESCHWERTES LEBEN: PFLEGE UND BETREUUNG ZUHAUSE

Sie möchten zuhause nach Ihren Vorstellungen leben, benötigen jedoch Unterstützung? Wir helfen!

- Mobile Pflege & Betreuung
- Mobile Physio- & Ergotherapie
- Essen zuhause
- Notruftelefon
- 24-Stunden-Betreuung*
- Beratung (Pflegegeld-Antrag, Erhöhung, Förderungen ...)



*DANKE für Ihr Vertrauen
Frohe Weihnachten und
glückliches neues Jahr!*

Immer für Sie erreichbar

☎ 0676 / 8676

www.noe-volkshilfe.at



volkshilfe.



AB
**SOFORT
BESTELLBAR**



DER NEUE 308

Das neue Gesicht von PEUGEOT.

Neues PEUGEOT i-Cockpit - Plug-In Hybrid, Diesel oder Benzin

PEUGEOT EMPFIEHLT TOTAL NEUER 308: Kombiniertes Verbrauch WLTP (l/100km): 1,2 - 5,9 l/100km, CO₂-Emissionen (kombiniert) WLTP (g/km): 27 - 133g/km. Vorläufige Homologationsdaten.

Alle Ausstattungsdetails sind modellabhängig serienmäßig, nicht verfügbar oder gegen Aufpreis erhältlich. Symbolfoto.

illich
Aschbach

Tel +43 (0)7476 77229
www.illich.at



ÄRZTENOTDIENST IM JÄNNER 2022

01.	Dr. Roland GROISS	St. Peter/Au	07477/ 42 606
02.	Dr. Dagmar SCHNEIDER	Ertl	07477/ 20 120
06.	Dr. Brigitte PANHOLZER	Wolfsbach	07477/ 82 30
08./09.	Gruppenpraxis Dr. Derfler & Dr. Griessenberger OG	Seitenstetten	07477/ 43 31 10
15./16.	Dr. Markus KERNINGER	Biberbach	07476/ 82 00
22./23.	Gruppenpraxis Dr. Derfler & Dr. Griessenberger OG	Seitenstetten	07477/ 43 31 10
29./30.	Dr. Brigitte PANHOLZER	Wolfsbach	07477/ 43 69 50

01./02.	Dr. Gerhard MAYRHOFER	Rosenau	07475/ 25 00
06.	Dr. Bernhard ZÖCHMANN	Neuhofen/Ybbs	07475/ 59 003
08./09.	Dr. Bernhard ZÖCHMANN	Neuhofen/Ybbs	07475/ 59 003
15./16.	Dr. Christian HINTERDORFER	Allhartsberg	07448/ 59 955
22./23.	Dr. Manfred TROLL	Kematen/Ybbs	07448/ 23 22
29./30.	Dr. Gerhard MAYRHOFER	Rosenau	07475/ 25 00

ZAHNÄRZTENOTDIENST IM JÄNNER 2022

01./02.	Dr. Christian REISINGER	Amstetten	07472/ 61 900
06.	Dr. Gerald HIEBL	Haidershofen	07452/ 37 911
08./09.	Dr. Harald PLATTNER	Rosenau	07448/ 39 10
15./16.	Dr. Ernst SCHWEIDLER	Amstetten	07472/ 64 501
22./23.	Dr. Simone BRUNNBAUER	Wallsee	07433/ 23 60
29./30.	DDr. Peter HIDASI	Oed	07478/ 23 766

APOTHEKEN-BEREITSCHAFT

Informationen zum aktuellen Bereitschaftsdienst des jeweiligen Tages erhalten Sie unter der Apotheken-Hotline: 1455 bzw. www.apothekerkammer.at.
Der Apothekerruf ist rund um die Uhr zum Ortstarif erreichbar.

**Corona-
Hotline:
1450**

MUTTERBERATUNG

Die nächste Mutterberatung findet am Montag, 10.01.2022 von 13:00 bis 14:30 Uhr im Kindergarten Biberbach statt.

**Wir bitten Sie die aktuellen
Vorsichtsmaßnahmen einzuhalten.**

ORDINATIONSZEITEN DR. KERNINGER

MO	07:30 - 12:30 Uhr
DI	07:00 - 12:30 Uhr
MI	13:30 - 17:30 Uhr
DO	07:30 - 11:30 Uhr
FR	07:00 - 12:30 Uhr

Tel.: 07476/82 00

**Um telefonische Voranmeldung wird
dringend gebeten.**

**Wir bitten Sie die aktuellen
Vorsichtsmaßnahmen einzuhalten.**

URLAUB DR. KERNINGER

Die Ordination von Dr. Kerninger ist von 24.12.2021 bis einschl. 02.01.2022 geschlossen.

VERANSTALTUNGEN IM JÄNNER 2022

Wann	Was	Wer	Wo
03.	Notar-Amtstag	Gemeinde	Gemeindeamt
04./05.	Sternsingen	Pfarre	
10.	Mutterberatung	Gemeinde	Kindergarten

Eigentümer, Herausgeber und Verleger: Gemeindeamt Biberbach,
3353 Biberbach, Im Ort 279, Tel.: 07476/8250, Fax 17
E-mail: gemeinde@biberbach.gv.at, www.biberbach.gv.at
Druck: Gemeindeamt Biberbach, in eigener Vervielfältigung
Verlagspostamt: 3356 Biberbach