

NOTRUF

NIEDERÖSTERREICH

notrufnoe.at



Wir machen es gut.
HERZLICH WILLKOMMEN

Vorstellung

Philipp Gutleiderer

Supervisor-Öffentlichkeitsarbeit
EMD, EFD, CCA, Dispo, FW-Dispo



Patrick Burianek

Prozessmanager
EMD, CCA, EMD-Q, Dispo, Supervisor



Die Gesellschafter



Grundaufgaben

- **Aufnahme, Beurteilung, Organisation und Disposition**
 - ✓ Krankentransport
 - ✓ Notfallrettung
 - ✓ Sekundärtransport
 - ✓ NÖ Ärztedienst

- **Kommunikationsdrehscheibe sowie Servicecenter** für den
 - ✓ präklinischen Bereich
 - ✓ klinischen Bereich



HEUTE

Korneuburg

< 2003

Zwettl

NOTRUF
NIEDERÖSTERREICH

NOTRUF
NIEDERÖSTERREICH

NOTRUF
NIEDERÖSTERREICH

St. Pölten

Mödling

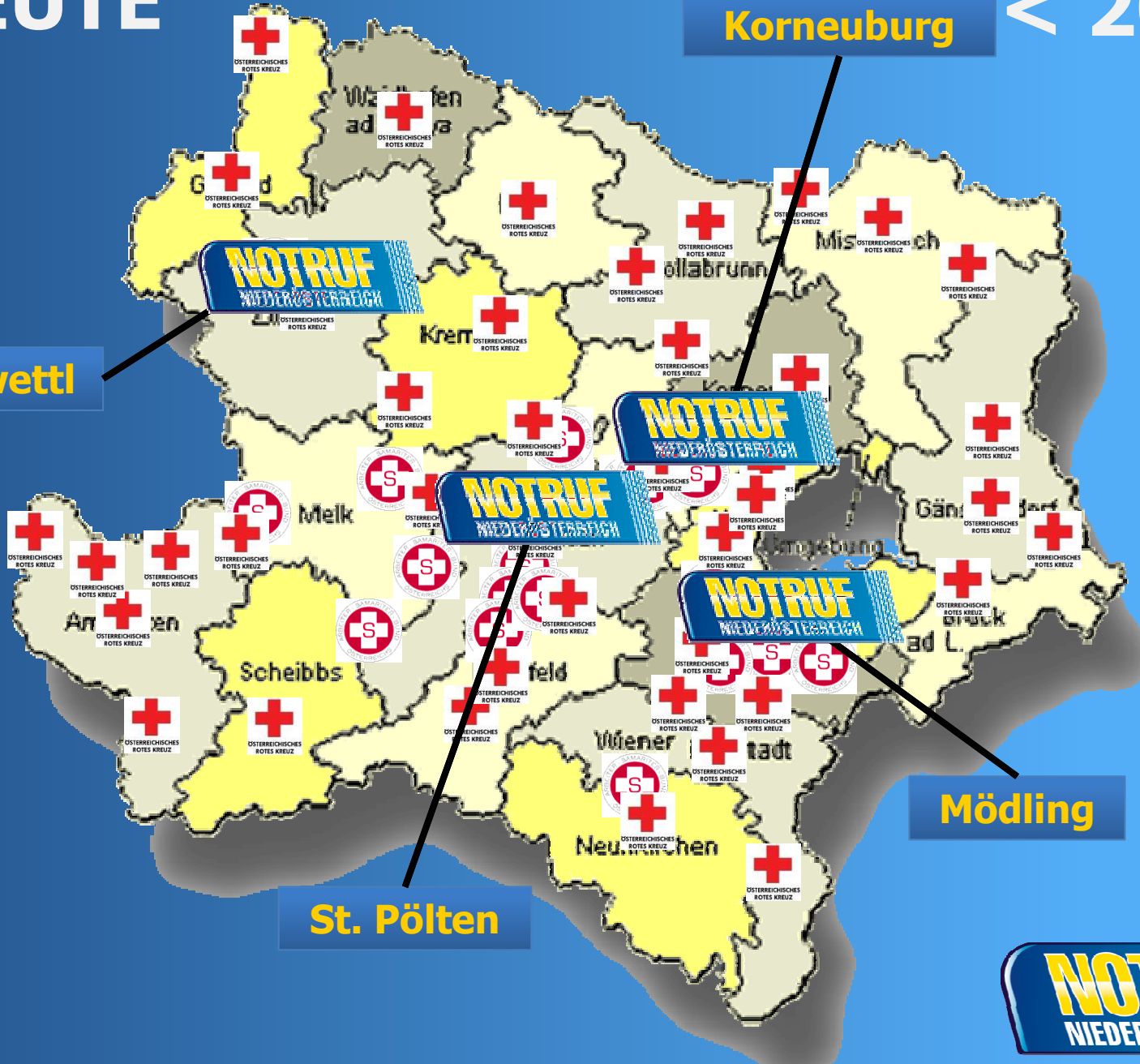

Aber... warum?

Eine **Analyse des Landes NÖ** im Oktober 2001 ergab...

„... es sei eine gänzliche Reorganisation
der Leitstellen notwendig“

„... benachbarte Bezirksstellen haben oft keine Übersicht,
ob und wie viele Ressourcen gerade in der Nähe verfügbar wären“

weitere sei ein **Investitionsschub** nötig, weil...

„... das bestehende Funksystem 16-18 Jahre alt sei“

„... kein, oder nur ein altes Leitsystem vorhanden sei“



von



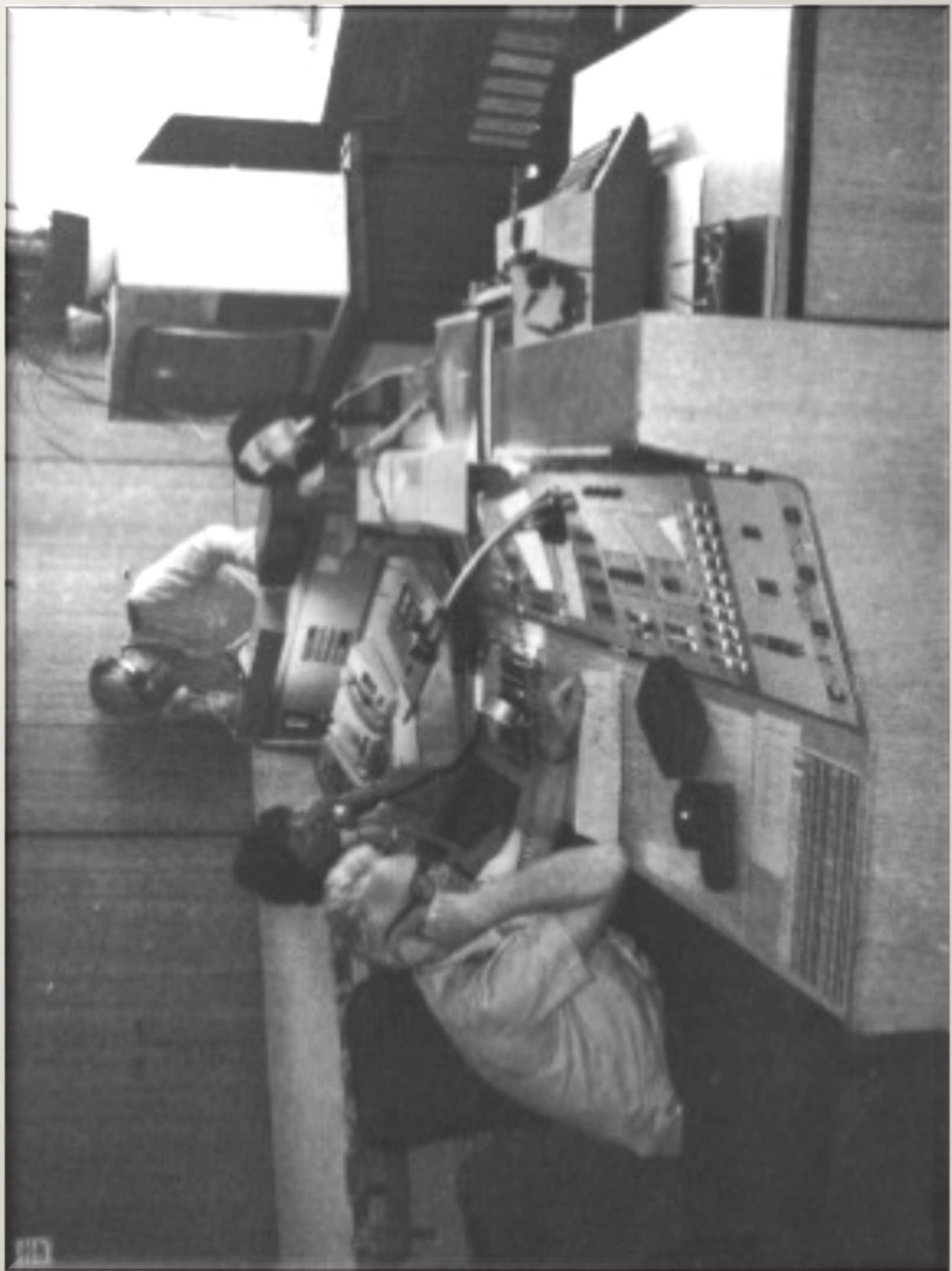





ZU

...



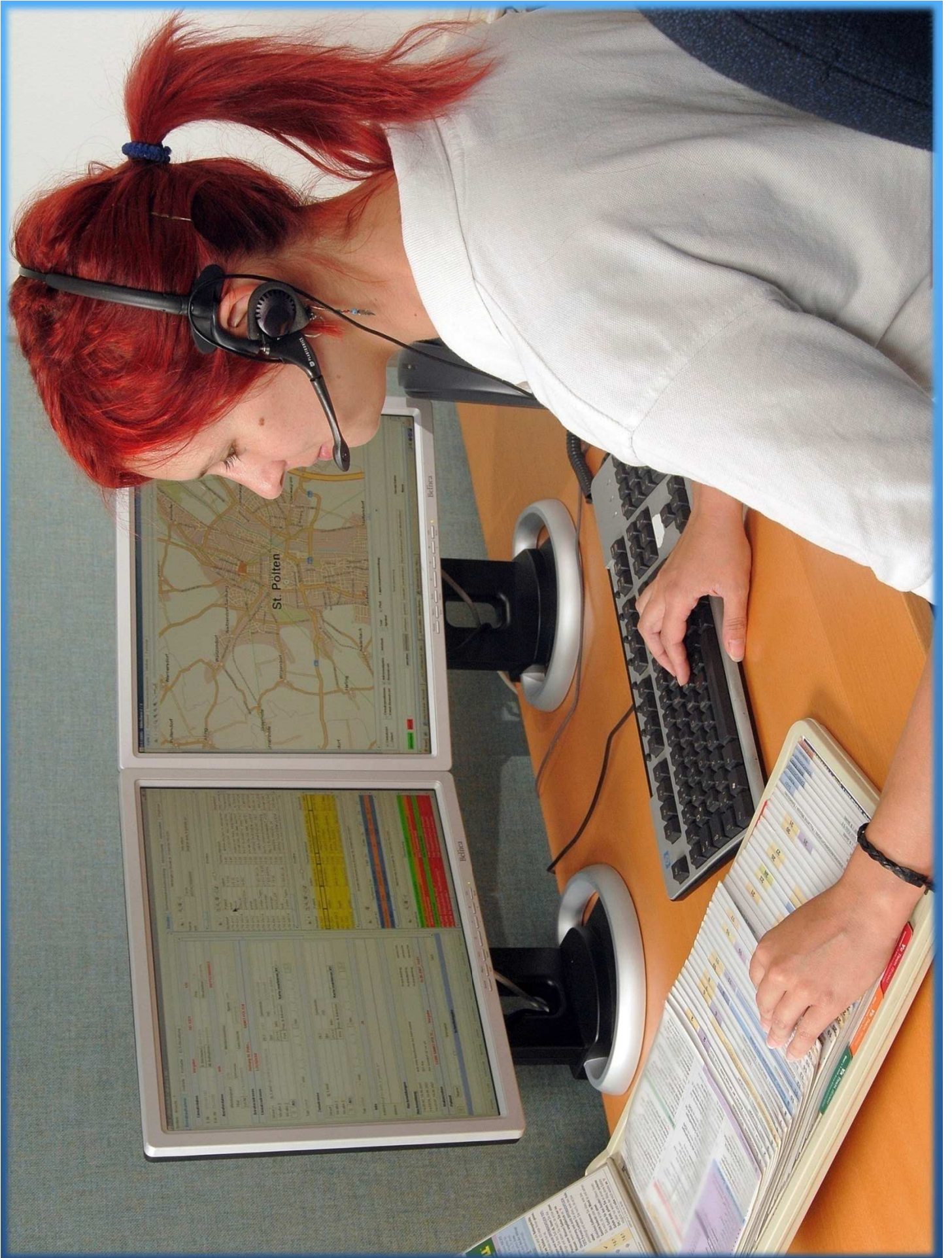





LEOmobil





Mobile Alarmierung





Mobile Alarmierung





ÖSTERREICHS BUNDESHEER



ÖSTERREICHISCHES
ROTES KREUZ



HITRADIO Ö3

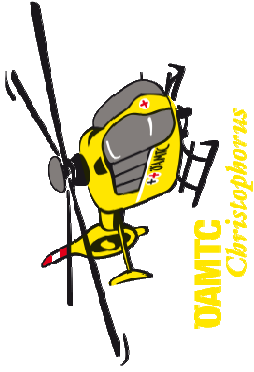

ÖAMTC
Christophorus



**DIE
JOHANNITER**
Im Dienste des Lebens



Landeskliniken-Holding

Aktuell betreute **Rettungsdienststellen** in NÖ



Rotes Kreuz	55/78
Samariterbund	19
Johanniter	1
Christophorus	4
Bergrettung	38
<u>Wasserrettung</u>	<u>10</u>
	205

daraus resultierende
Ressourcen (Einsatzmittel):

819 davon

42 NEF/NAW/NAH



Das ganze Land...

Fläche	19.173 km ²
Einwohner	1.618.592
Gemeinden	573
Straßenkilometer	~32.000 km
Höhenmeter	1936 m
Schulen	1455



~35 Mitarbeitern tagsüber (Mo-Fr)
7 Mitarbeitern nachts



„Erreichbarkeiten“ nach Dringlichkeit

 **144**

für alle medizinischen Notfälle

 **140**

Bergrettungsnotruf – Notfälle im alpinen Bereich (NÖ, Wien, Burgenland)

 **14841, 14844**

ASB-, RK- Krankentransportnummern

 **Andere Krankentransportnummern**

(noch beworbene Nummern einzelner Dienststellen)

 **141** (bzw. neu **116117**)

Niederösterreichischer Ärztedienst
Vermittlung von praktischen Ärzten (≠ Notarzt)

 **Diverse Servicelines**

Kursauskünfte, Rufhilfeanmeldungen, LKNOE,...



Statistik

- über **1,6 Mio. Telefonate** gesamt
 - davon über 250.000 Notrufe via 144
- ca. **4.000 Dispositionen/Tag**
 - davon ca. 700 RD (=Notfall) Events
- **geringe durchschnittliche Abwicklungszeit**
 - von Gesprächsbeginn bis „Alarm fertig“ **1:51 Min**
 - bei höherer Priorität – „ECHO“ **43 Sek**
 - Ausrückzeit Rettungsmittel **2:52 Min**



ADVANCED MEDICAL PRIORITY DISPATCH SYSTEM™

Einstiegsfragen

Wo **genau** ist der Notfallort?

- ✓ Ort
- ✓ Gemeinde
- ✓ Straßenbezeichnung
- ✓ Hausnummer
- ✓ Kreuzung
- ✓ Stiege
- ✓ Stock
- ✓ Türnummer
- ✓ Haus- & Hofnamen
- ✓ Zufahrtsbeschreibung
- ✓ sonstige lokale Bezeichnungen

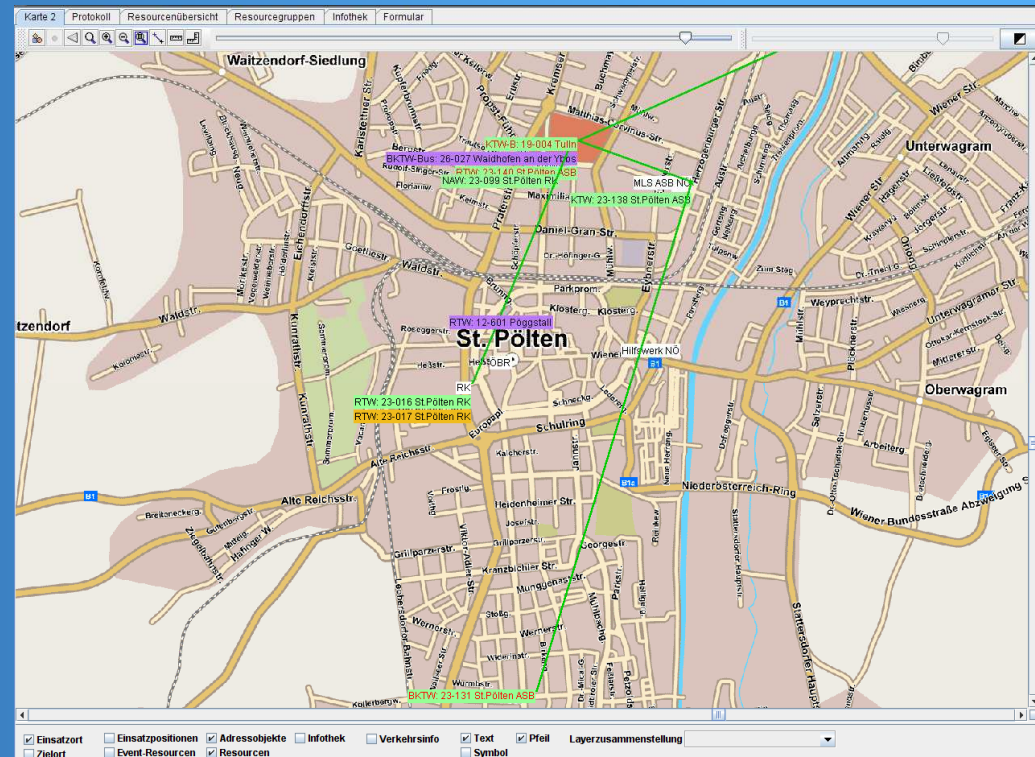

TeleAtlas

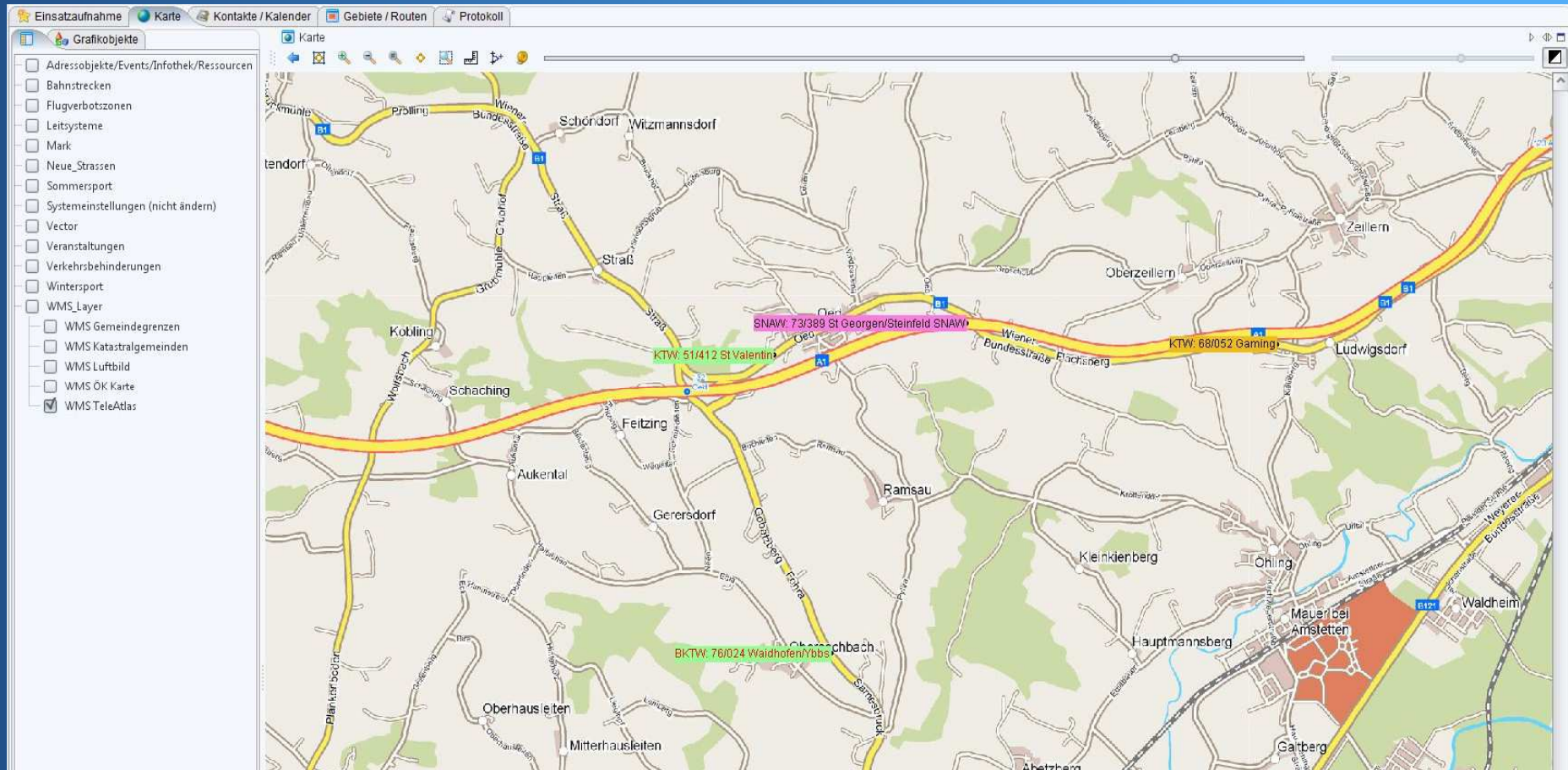

OEK



Luftbild

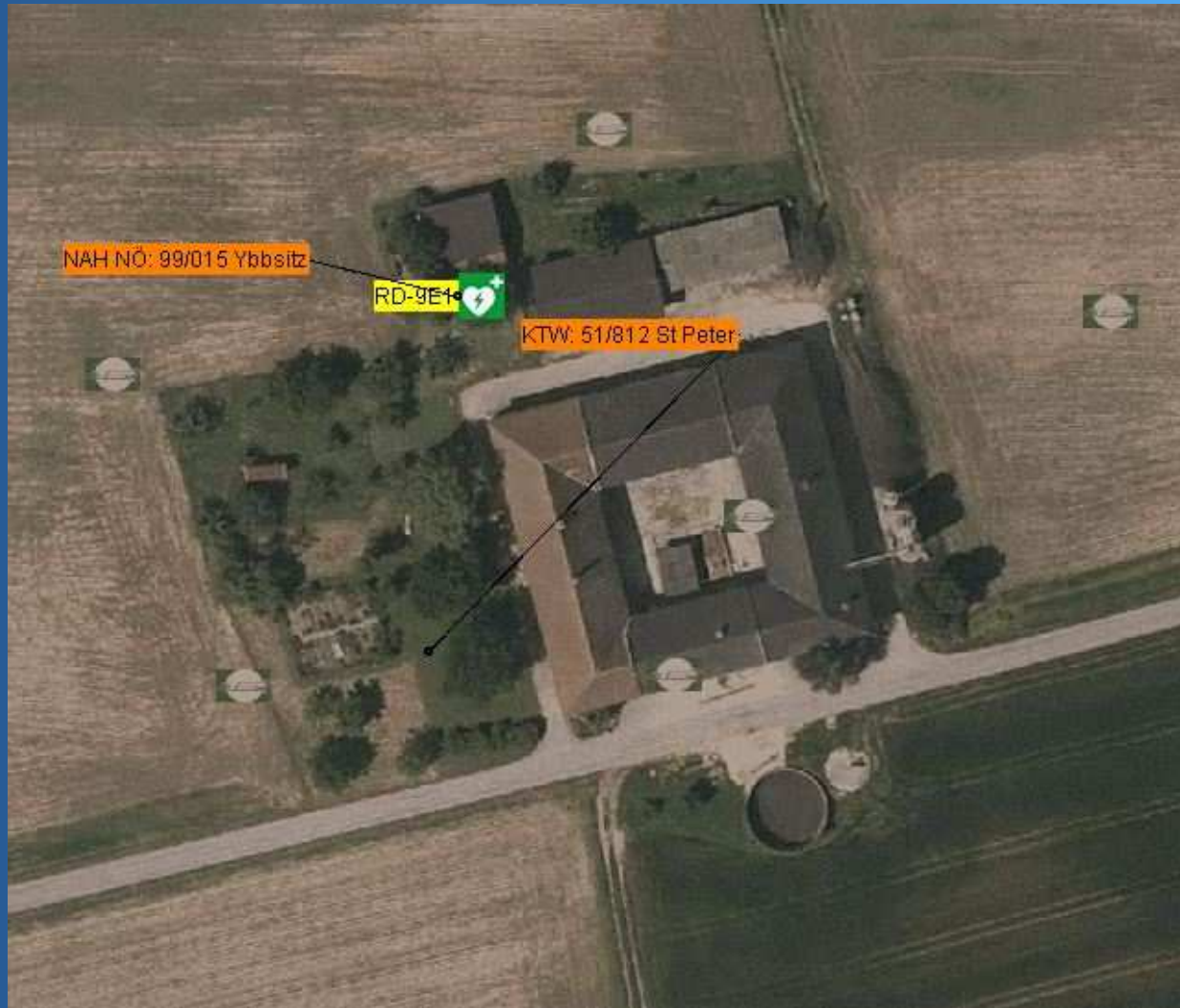

Katastralgemeinden Layer

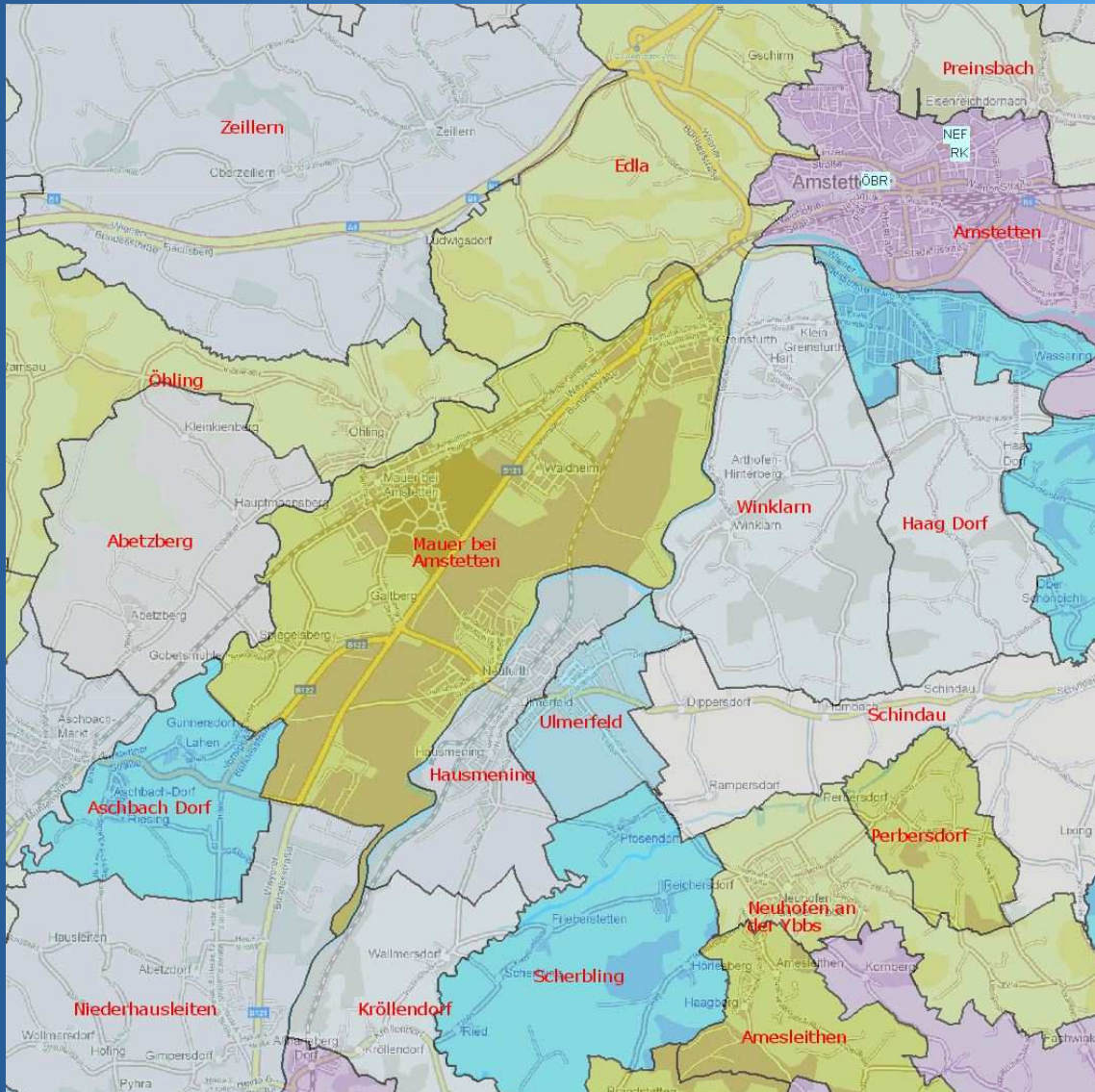

Schigebiete

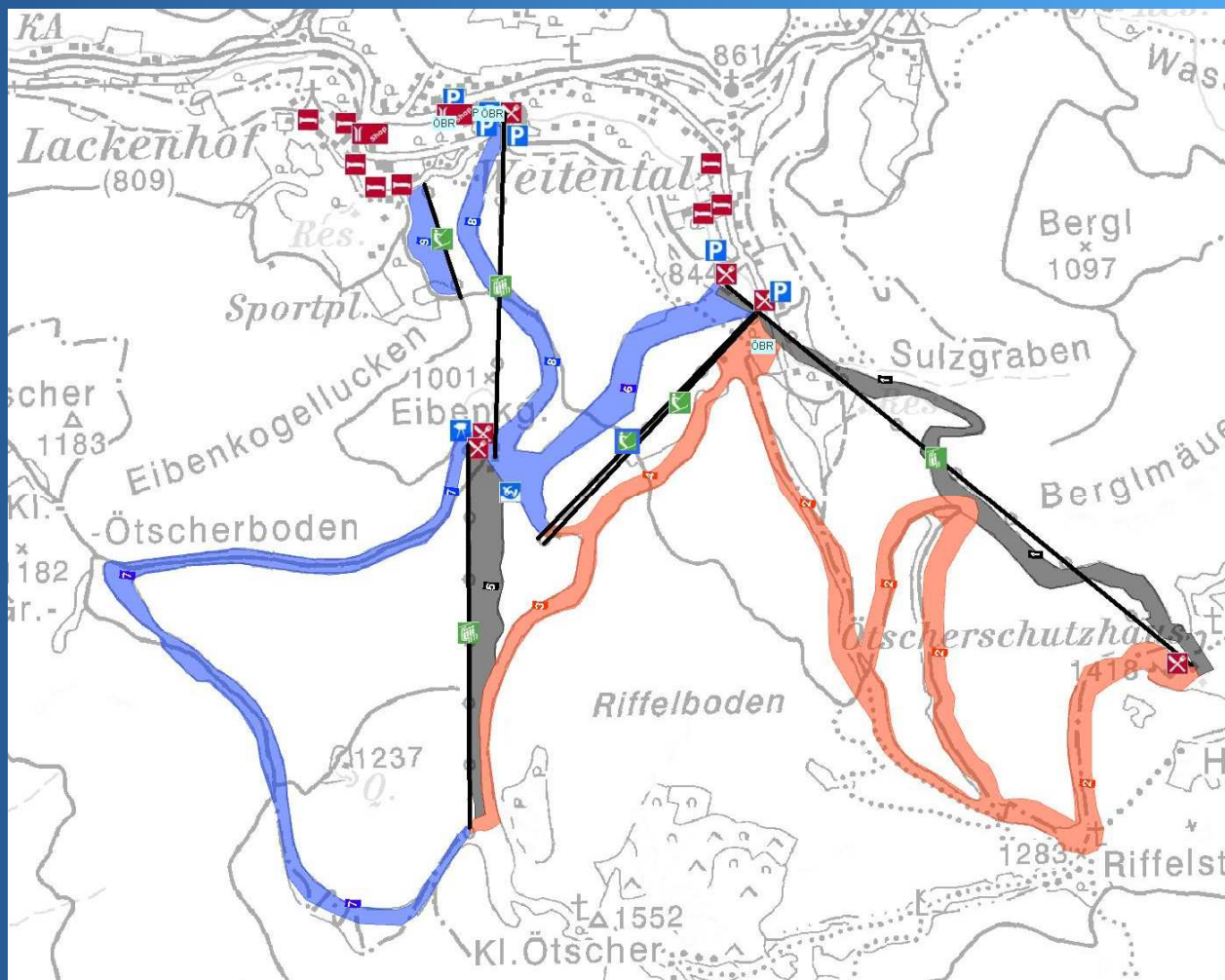

Eventlayer (Frequency)

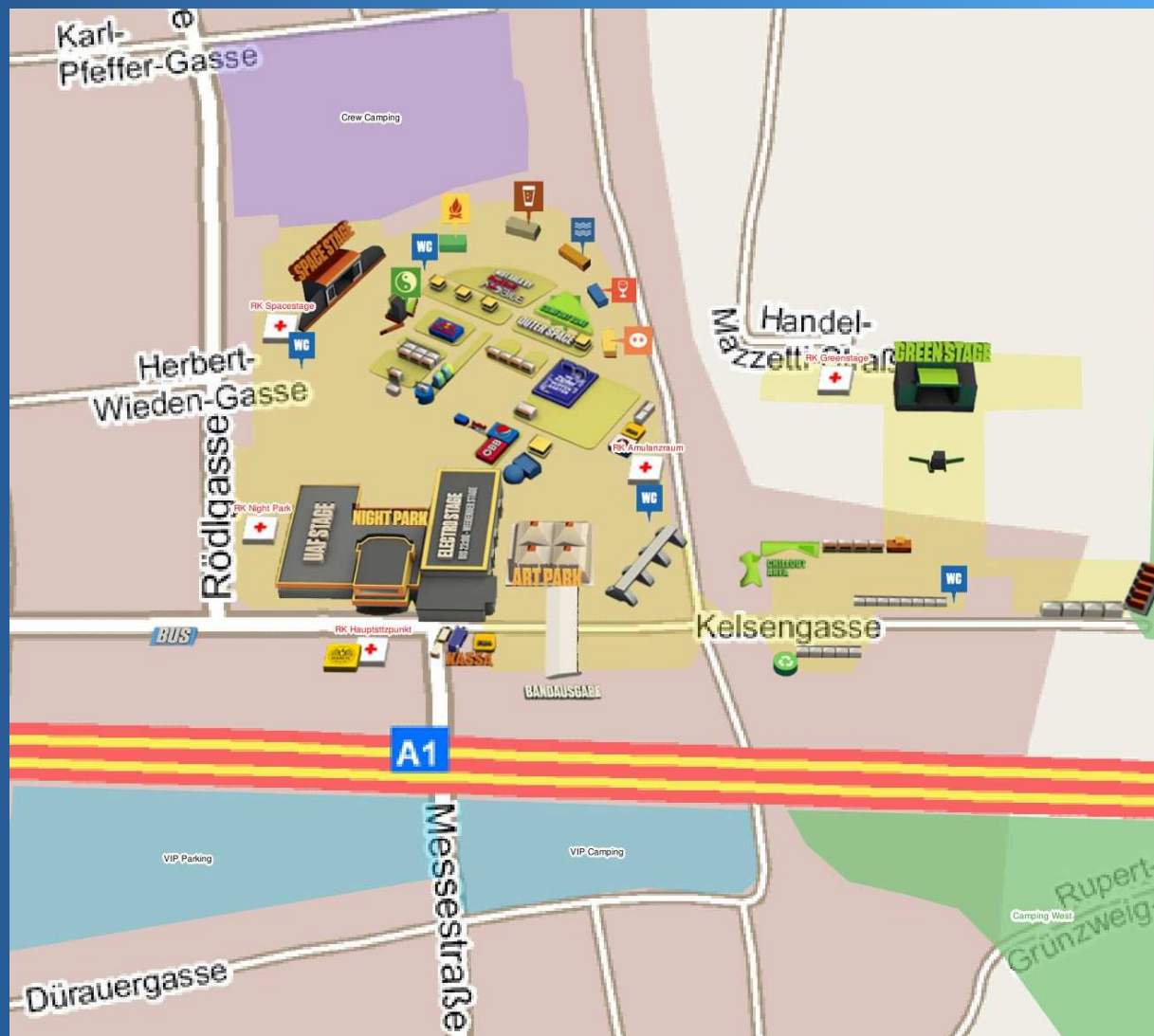

Flightmap

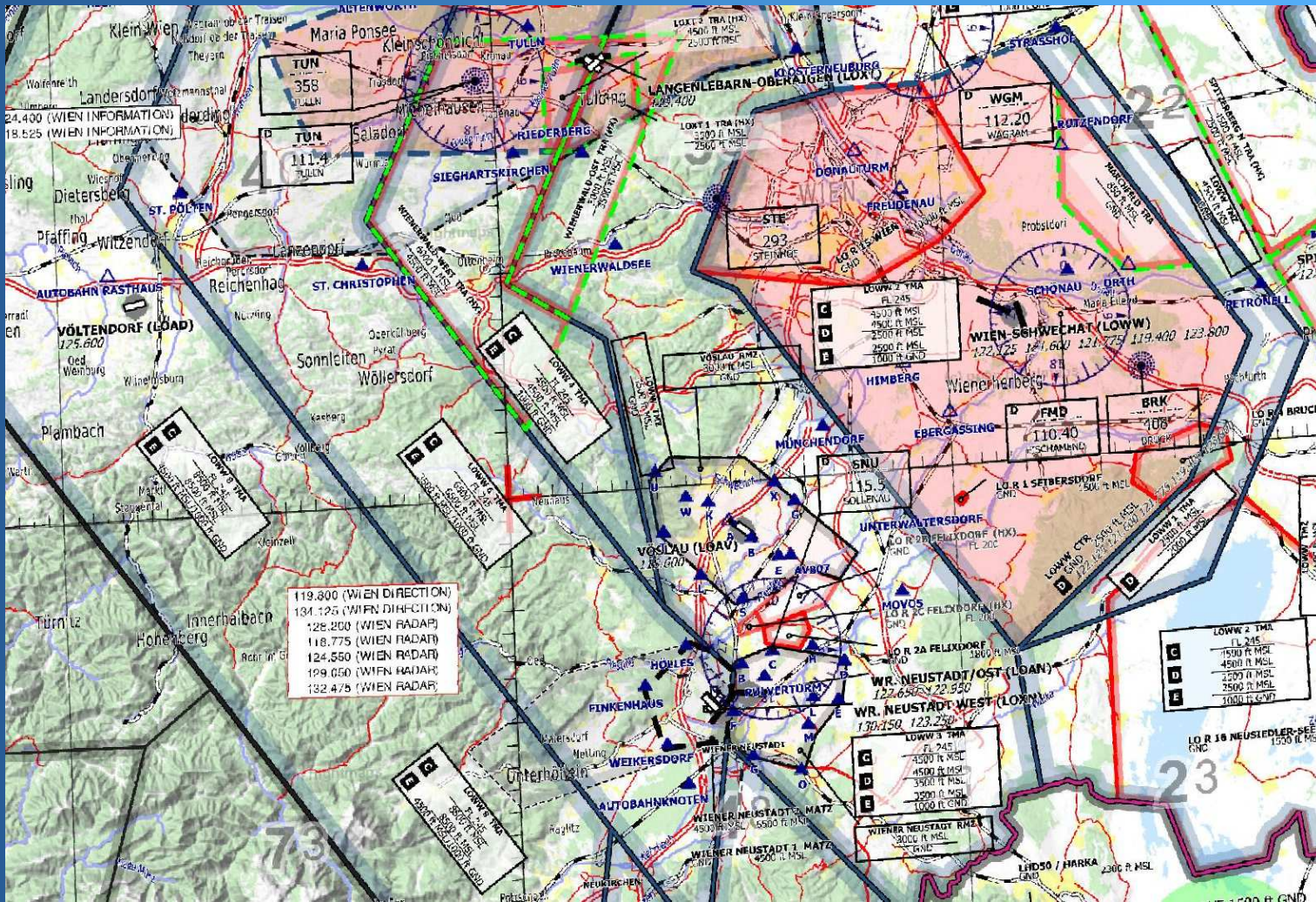

NOTRUF
NIEDERÖSTERREICH

ArcGis online

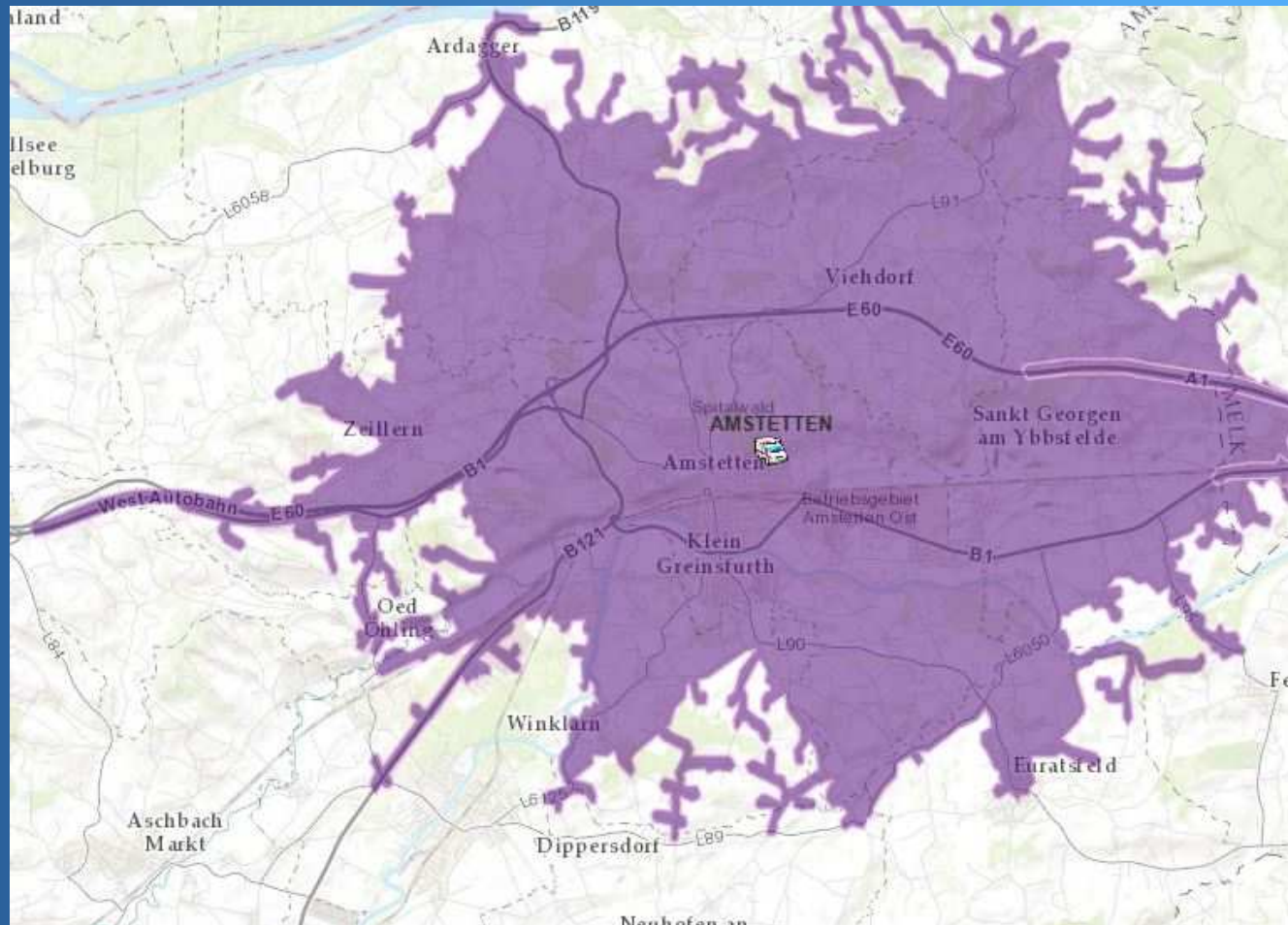

ArcGis online

