

FLÄCHENWIDMUNGSPLAN

NEUDARSTELLUNG

PLANNR.: 2215/F.1.	STAND: 2020.01.23.	MASSSTAB: 1:5000	PARIE:
-----------------------	-----------------------	---------------------	--------

PLANVERFASSER:  schedlmayer raumplanung

BLATTÜBERSICHT TEILGEBIET: 1 DKM - Stand: 2019

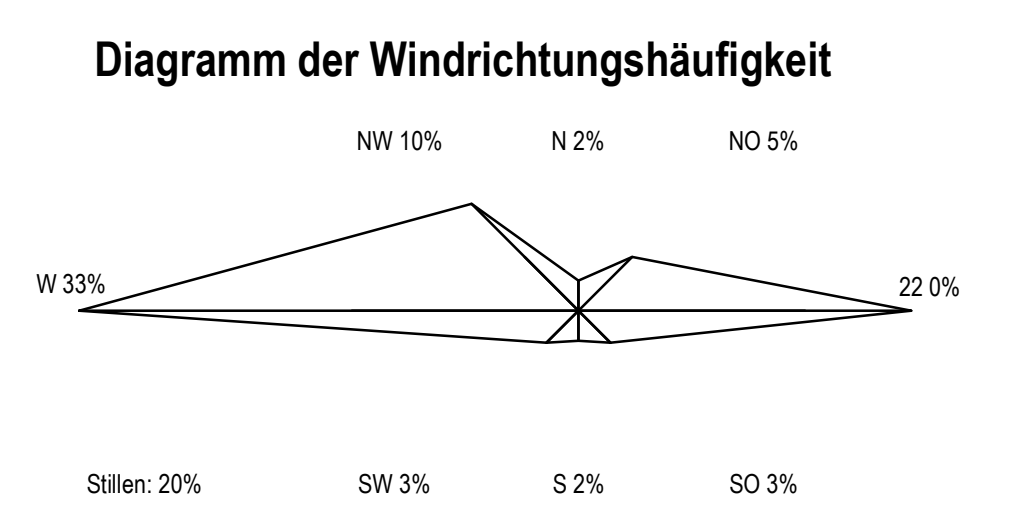
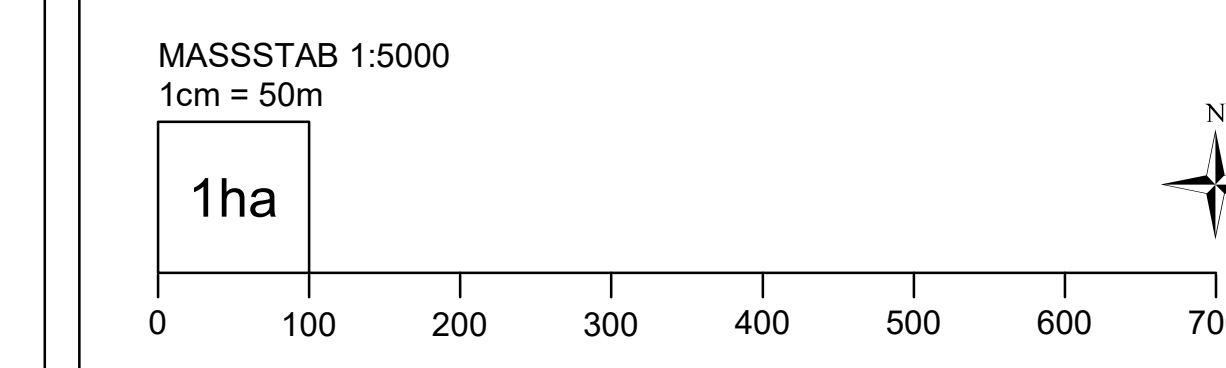
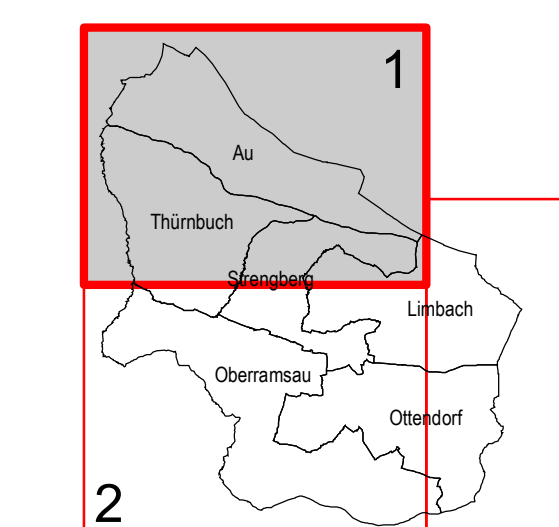

WIDMUNGSARTEN DES BAULANDES:

- BW** WOHNGEBIETE
- BK** KERNGEBIETE
- BA** AGRARGEBIETE
- BB** BETRIEBSGEBIETE MIT ANGABEN EINER SPEZIELLEN VERWENDUNG
- BS** SONDERGEBIETE MIT ANGABEN DER BESONDEREN NUTZUNGEN
- BO** ERHALTENSWERTE ORTSSTRUKTUREN
- A** AUFSCHLIESSUNGSZONEN
- F** BEFRISTETES WOHNBAULAND gem. § 17 (2) NO-ROG 2014
- *** BAULAND MIT VERTRAG

VERKEHRSFLÄCHEN:

- Ö** ÖFFENTLICHE VERKEHRSFLÄCHEN
- Vp** PRIVATE VERKEHRSFLÄCHEN

GRÜNLAND:

- Glf** LAND- UND FORSTWIRTSCHAFT
- Gho** LAND- UND FORSTWIRTSCHAFTLICHE HOFSTELLEN
- Ggr** GRÜNGÜRTEL
- Gm** ERHALTENSWERTE GEBÄUDE IM GÜNLAND
- Gmg** MATERIALGEWINNUNGSSTÄTTEN MIT FESTLEGUNG DER FOLGEWIDMUNGSART
- Gspo** SPORTSTÄTTEN
- Gp** PARKANLAGEN
- Gc** CAMPINGPLÄTZE
- G++** FRIEDHÖFE
- Ggrf** FREIZEITFLÄCHEN

DE LAGE VON STRASSENLEUCHTLINEN UND SONST DAS GENAUE AUSMASS VON ABSTREIFENPFLICHTUNGEN AN DAS ÖFFENTLICHE GUT WERDEN IM BEWÄHRUNGSPLAN FESTZULEGEN. IHRE ANWEISUNGEN SIND DEM FLÄCHENWIDMUNGSPLAN UNTERSCHLIESSLICH.

KENTNLICHMACHUNGEN:

- B1** BUNDESSTRASSEN
- L4711** LANDESHAUPTSTRASSEN
- 380kV** FREILEITUNGEN VOM VERBUND. MIT 30m SCHUTZBEREICH
- 220kV** FREILEITUNGEN VOM VERBUND. MIT 30m SCHUTZBEREICH
- 110kV** FREILEITUNGEN DER ÖBB. MIT 15m SCHUTZBEREICH
- OMV** PRODUKTENLEITUNG WEST
- DA** DATENLEITUNG DER FA MEMOREX
- LWL** Kabelschutzhohltrahle Tella West/21 West
- P** PUMPFWERKE
- W** WASSERBEHÄLTER
- H** HOCHBEHÄLTER
- K** KLÄRANLAGEN
- F** FUNK- ODER SENDESTATIONEN
- W** WALD
- W** WALD AUF WIDMUNG
- B** BRUNNEN MIT BRUNNENSCHUTZGEBIETE
- Q** QUELLEN
- U** ÜBERFLÜTTUNGSBEREICHE
- R** ROTE GEFÄHRENZONE - WILDBACH
- G** GELBE GEFÄHRENZONE - WILDBACH
- B** BRAUNER HINWEISBEREICH - WILDBACH
- B** BODENDKÄMLER
- V** VERDACHTSFLÄCHEN
- G** GEWÄSSER
- Ö** ÖFFENTLICHE GEBÄUDE
- P** PARKPLÄTZE
- T** TANKSTELLEN
- DKM** KATASTRALGEMEINGRENZEN
- G** GEMEINGRENZEN
- B** BEZIRKSGRENZEN
- L** LANDESGRENZEN

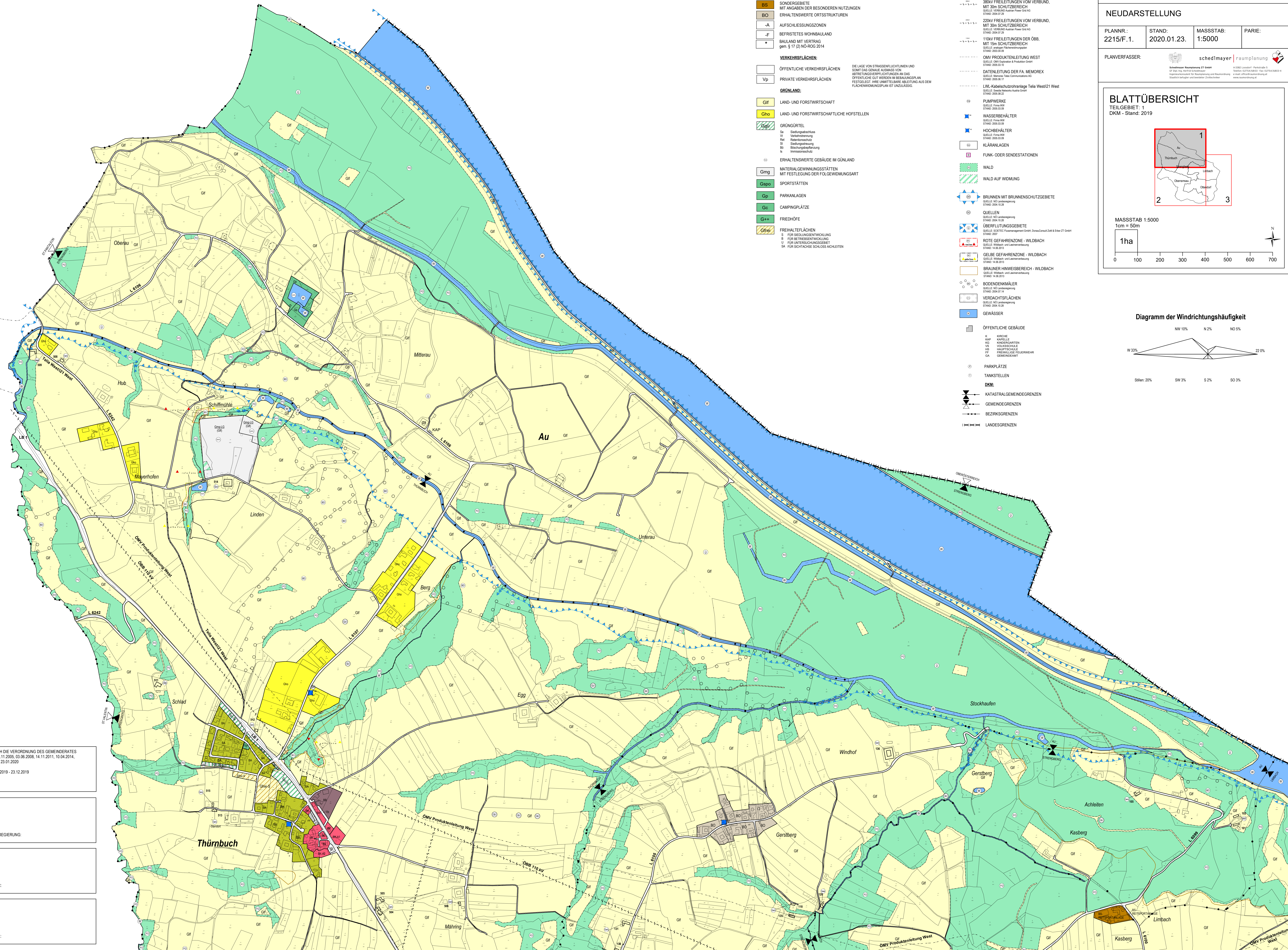

HERAUF BEZIEHT SICH DIE VERORDNUNG DES GEMEINDERATES VOM 20.09.2005 und 09.11.2005, 03.06.2008, 14.11.2011, 10.04.2014, 20.04.2017, 08.11.2018, 23.01.2020

AUFLAGEFRIST: 11.11.2019 - 23.12.2019

KUNDGEMACHT:

AMT DER NÖ LANDESREGIERUNG:

DER BÜRGERMEISTER:

DER PLANVERFASSER: